

Reporting

PACS Performer System

Berichte und Kennzahlen

Die PACS Berichte und Kennzahlen decken den speziellen Informationsbedarf aller am Projektprozess und der Projekt-/ Unternehmenssteuerung Beteiligten ab. Entscheidungsrelevante Informationen stehen jederzeit aktuell und strukturiert zur Verfügung.

Die flexible Struktur der PACS Datenbank erlaubt Berichtsdarstellungen für unterschiedliche Ebenen (Einzelprojekt, Unternehmen), Perspektiven (Projekte, Finanzen, Kunden, Mitarbeiter) und mit unterschiedlichem Datenstatus (Ist, Plan, Soll).

Das Ergebnis ist ein auf die unternehmensindividuellen Bedürfnisse ausgerichtetes **(Management-) Informationssystem**, das den Zugriff aller Mitarbeiter gemäß ihren Funktionen ermöglicht.

Im Rahmen der Implementierung liefert PACS ca. 200 Standard-Berichte aus – sie spiegeln unsere langjährigen Erfahrungen im Controlling von Projekt-Dienstleistern wider. Und: in einem weiteren Schritt können Berichte jederzeit neu definiert oder umstrukturiert werden - die Umsetzung mithilfe des Berichtsgenerators Crystal Reports[®] erlaubt dies einfach und schnell – durch PACS oder dem Kunden selbst.

Weiterführende Informationen zur PACS Performer Businesslösung

(zum Download Internetzugang erforderlich)

- [Produktinformationen PACS Performer Projekt-Businesslösung \(Überblick\)](#)
- [Funktionen im Detail PACS Performer System](#)
- [Technik und Systemvoraussetzungen im PACS Performer System](#)
- [Referenzberichte zum PACS Performer System](#)

Im Folgenden erhalten Sie einen Überblick über mögliche Inhalte (I.) und Beispiele zur Berichtsdarstellung (II.).

I. ÜBERBLICK INHALTE

Alle Berichte können in Form von Absolutzahlen oder Verhältniszahlen (verdichteter Überblick), dargestellt als Liste, Matrix oder Grafik, sortiert und zusammengefasst nach Datum [Tag, KW, Monat, Jahr] oder bspw. nach Kostenstelle [Abteilung, Unit, Standort] strukturiert werden.

Projektinformationen / Projektcontrolling

- Projektstammdaten-Überblick
- Projektbudget Honorar, Nebenkosten, Zeitraum je Mitarbeiter, gesamt; Abweichung Ist
- Projekt-Zeiten (Stunden oder Arbeitstage, bewertet mit Einkaufssatz oder Verkaufssatz): gesamt; berechenbar, nicht berechenbar, bereits berechnet
- Projekt-Reisekosten/ Sachkosten, gesamt, berechenbar, nicht berechenbar

PACS Jobware GmbH&Co.KG
Landsberger Str. 480
D-81241 München
Tel. +49 (0) 89 124 716 10
Fax +49 (0) 89 124 716 11
mail@pacs-jobware.com
www.pacs-jobware.com

Weiter: Projektinformationen / Projektcontrolling

- Projektvolumen - erbrachte Leistungen - gestellte Rechnungen - erhaltene Zahlungen
- Projektstrukturplan (Projekt in Schritte / Phasen unterteilt) mit Zeiten und Terminen
- Projekt-Zeiten (Plan, Ist) je Schritt, Mitarbeiter, Tag
- Projekt-Plan Gantt-Darstellung
- Gestufte Deckungsbeitrags-Rechnung auf Einzelkostenbasis (DB I, II, III)
- Projektergebnisrechnung (Einzelkosten-, Vollkostenbasis)
- Projekterfolg: Durchschnittlich realisierter Verkaufssatz je Projekt
- Projektnachkalkulation
- Lfd. Projektfortschrittkontrolle / Projekt-Reichweite
- Projektaufwand Entwicklungsprojekte, differenziert nach Tätigkeit (Basis für bilanzielle Aktivierung nach IFRS)
- Offene Posten Liste

Kundeninformationen / Kundencontrolling

- ABC-Analyse je Region, Branche, Thema, Kundengröße
- Kundenerfolg: Verhältnis berechenbare / nicht berechenbare Tage
- Kundenerfolg: DB I, II
- Kundenerfolg: Durchschnittlicher Tagessatz je Projekt und Kunde
- Tätigkeitsnachweis (Datum, Zeit, Verkaufssatz, Beschreibung) je Projekt / Mitarbeiter / Tag

Mitarbeiterinformationen / Mitarbeitercontrolling

- Leistung Mitarbeiter pro Monat/ Jahr
- Anteil interne Mitarbeiter / externe Mitarbeiter (freiberuflich)
- Erfolgsbeitrag je Mitarbeiter (DB I,II,III) / KSt. / insgesamt
- Durchschnittsalter der Belegschaft
- Durchschnittsdauer der Betriebszugehörigkeit / Fluktuationsquote
- Gleitstunden je Mitarbeiter
- Individueller Personalkostensatz je Mitarbeiter / Qualifikation / KSt.
- Produktivität Zielvorgabe je Mitarbeiter / Hierarchiestufe / KSt.
- Umsatzerlöse je Mitarbeiter / KSt. / insgesamt
- Zeitanteile Weiterbildung je Mitarbeiter / KSt. / insgesamt

Ressourcen- und Kapazitäts-Planung

- Kapazitätsauslastung je Mitarbeiter
- Freie Kapazitäten je Monat
- Ressourcenkalender
- Urlaubsanspruch / genommene Tage
- Ist-Arbeitszeiten je Mitarbeiter für einzelne Projekte / Schritte
- Soll-Arbeitstage je Mitarbeiter / KSt. / insgesamt / Monat / Qualifikation

Unternehmenscontrolling

- Projekte Honorarstruktur (nach Projektarten, Projekttypen, KSt.) mit Durchschnittshonorar
- Zeitanteile Kundenprojekte / interne Projekte
- Betriebsabrechnungsbogen
- Erreichten Zielvorgaben Produktivität und Umsatz
- Interne Leistungsverrechnung (Berechenbare Zeiten zwischen den Kst)
- Kostenstellenrechnung / Profitcenterrechnung
- Monatsergebnis nach Monaten und KSt.

Vertriebsinformationen / Vertriebscontrolling

- Akquiseaufwand je Projekt / Akquisetage pro Akquisiteur
- Angebotsliste: Volumen gewichtet / Angebote Erfolgsquote
- Auftragseingang Hitliste je Akquisiteur
- Interessenten je Zielpersonen-Gruppe
- Interessenten – aktueller Vertriebsstand
- Provision je Projekt / Anteile Akquisiteure
- Zielvorgabe je Akquisiteur / Erreichen der Zielvorgabe Akquisiteur

II. BEISPIELE BERICHTS-DARSTELLUNGEN

Auf den folgenden Seiten erhalten Sie Beispiele zu den einzelnen Bereichen.

Projekt

Informationen / Controlling



Projektergebnis - Angebot, Projektvolumen, VAL, Restauftrag, DB

[Statusstufen: alle; nur Kundenprojekte, Sortierung nach Projekt-Status; Stichtag 31.12.05]

Angebot	Projektvolumen	Restauftrag			Rechnungen		Projektergebnis **			
		Ist-Val * (VKP)	Restauftrag		fakturiert	noch fakturierb.	Ist-Val * (EKP)	DB I		
Projekt: 03.4705 - Markteinführungskonzept										
Kunde: ARC Ingenieure										
kein Angebot!		Honorar	50.400,00 €	53.999,20 €	-3.599,20 €		18.377,20 €	32.022,80 €	43.378,30 €	7.021,70 €
		Nebenkosten	5.040,00 €	1.861,26 €	3.178,74 €		1.861,26 €	0,00 €	1.469,51 €	391,75 €
		Rabatt	0,00 €							
		Gesamt	55.440,00 €	55.860,46 €	-420,46 €		20.238,46 €	32.022,80 €	44.847,81 €	7.413,45 €
					-0,8%					13,4%
Projekt: 04.4697 - Ablauf Sanierungskonzept										
Kunde: Internet AG Abt. Einkauf										
Angebot abgegeben		Honorar	253.250,00 €	200.050,89 €	53.199,11 €		194.200,32 €	5.850,57 €	190.726,58 €	9.324,30 €
#V261-03 22.01.03	9.927,50€	Nebenkosten	19.500,00 €	11.813,00 €	7.687,00 €		1.332,75 €	10.480,25 €	9.788,18 €	2.024,82 €
#V144-02 09.09.02	47.500,00€	Rabatt	-27.275,00 €							
#V260-03 22.01.03	100,00€	Gesamt	245.475,00 €	211.863,88 €	60.886,12 €		195.533,07 €	16.330,81 €	200.514,76 €	11.349,13 €
	57.527,50 €				24,8%					5,4%
Projekt: 04.5412 - Patentüberprüfung										
Kunde: Siemens AG Abt. Baumanagement										
Angebot geprüft		Honorar	8.000,00 €	20.980,00 €	-12.980,00 €		3.500,00 €	4.500,00 €	17.789,26 €	-9.789,26 €
4112-3 01.11.04	3.300,00€	Nebenkosten	2.000,00 €	150,00 €	1.850,00 €		1.250,00 €	-1.100,00 €	115,05 €	34,95 €
4112-2 01.11.04	2.200,00€	Rabatt	0,00 €							
	5.500,00 €	Gesamt	10.000,00 €	21.130,00 €	-11.130,00 €		4.750,00 €	3.400,00 €	17.904,31 €	-9.754,31 €
					-111,3%					-97,5%
Angebot beauftragt										
4112-1 01.11.04	10.000,00€									
INSGESAMT										
Angebot abgegeben	63.027,50 €	Honorar	311.650,00 €	275.030,09 €	36.619,91 €		216.077,52 €	42.373,37 €	251.894,15 €	6.556,74 €
Angebot beauftragt	10.000,00 €	Nebenkosten	26.540,00 €	13.824,26 €	12.715,74 €		4.444,01 €	9.380,25 €	11.372,74 €	2.451,52 €
Angebot abgelehnt	0,00 €	Rabatt	-27.275,00 €							
		Summe	310.915,00 €	288.854,34 €	49.335,66 €	15,9%	220.521,53 €	51.753,61 €	263.266,88 €	9.008,26 €
										2,9%

Stichtag: 31.08.09; Darstellung: Mitarbeiter; Einheit: AS; Anzeige Grafik Plan-Ist-Entwicklung: Monat; Anzeige Grafik Plan-Ist MA: Anzeigen; Anzeige Faktura: Nicht anzeigen

PROJEKTDATEN				KUNDENDATEN	
Projekt	Implementierung CRM-Software - 09-45517			Firma	ACBUS Planung + Beratung Planungsgesellschaft
Termine	Start	01.04.09	Ende	31.08.09	Anschrift
Verant. PL	Berbig Sabine			Thiemstraße 130 D - 74350 Stuttgart	
Kostenstelle	0 - (Keine Kostenstelle)			Ansprechpartner	Friedrich März
Vertragsart	nach Aufwand			Funktion	
Projektvolumen EUR (netto)					
Honorar	31.400,00			Telefon	070 4 77 00
Nebenkosten	125,00			Fax	070 47 70-101 o. -102
Summe	31.525,00				

PROJEKTPLAN									
Mitarbeiter	Vorgabe Projektplan		Ist VL		Rest Projektplan			Fortschritt	
	Std.	EUR	Std.	EUR	Std.	EUR	in % **	Inhalt %	
HONORAR									
Berbig S.	345,00	34.500,00	246,00	24.600,00	99,00	9.900,00	29%		
Braitner P.	50,00	5.000,00	68,00	6.800,00	-18,00	-1.800,00	-36%		
Curtius F.	96,00	17.280,00			96,00	17.280,00	100%		
Σ HONORAR	491,00	56.780,00	314,00	31.400,00	177,00	25.380,00	45%		
NEBENKOSTEN									
An- und Abfahrt				125,00		-125,00			
Σ NEBENKOSTEN		0,00	0,00	125,00		-125,00	0%		
INSGESAMT		56.780,00	238,00	31.525,00		25.255,00	44%		

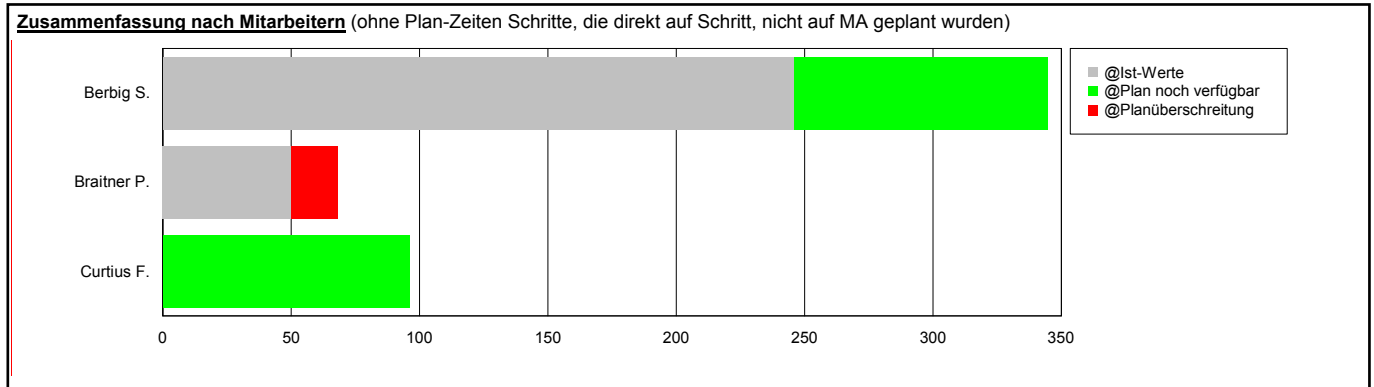
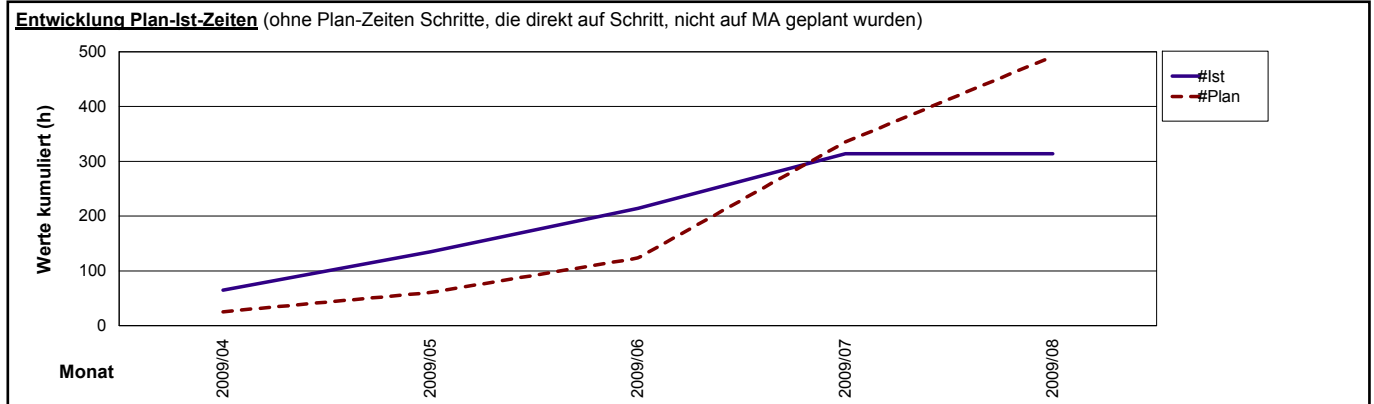

PROJEKT	Plan-EKP	Ist-EKP
Ergebnis:	34.255,00	24.178,00
	Plan-DBI	Ist-DBI
	22.525,00 40%	7.347,00 23%

*) nur VL-Zeiten **) Basis VKP



Projektplan - Zeiten (Plan-Ist, VAL) je Projekt, Schritt *)

[Zeitraum Ist-Zeiten bis 18.03.08]

Projekt Schritt	Mitarbeiter	Plan-Std.	Ist-Std.	Noch offen (Plan-Ist)	Fortschritt		
					Zeit %	Inhalt %	Stichtag
Bank AG, Strategieentwicklung - 08.5498							
Schritt: 10. Analyse interne Strukturen							
	Berbig S.	125,00	10,00	115,00	8%		
	Curtius F.	40,00	61,75	-21,75	154%		
	Σ Schritt	165,00	71,75	93,25	43%	75%	12.02.08
Schritt: 20. Analyse Markt							
	Curtius F.		2,00	-2,00			
	Pecher T.	70,00	8,00	62,00	11%		
	Σ Schritt	70,00	10,00	60,00	14%	5%	12.02.08
Schritt: 30. Analyse Wettbewerb							
	Staudacher M.	80,00	27,00	53,00	34%		
	Σ Schritt	88,00	27,00	61,00	31%	66%	12.02.08
Schritt: 40. Strategieentwicklung							
	Berbig S.	24,00	0,00	24,00			
	Curtius F.	35,00	0,00	35,00			
	Σ Schritt	68,00	0,00	68,00	0%	0%	12.02.08
SUMME PROJEKT		391,00	108,75	282,25	28%	43%	

Projektplan Gantt-Darstellung



Zeitraum: 27.04.2009 - 30.10.2009; Projekt: Implementierung CRM-Software - 09-45517; Plan-Ist: Plan; Inhalt: Schritte & Zeiten; Darstellungsebene: KW

		2009																								Gesamt- summe				
		KW 18	KW 19	KW 20	KW 21	KW 22	KW 23	KW 24	KW 25	KW 26	KW 27	KW 28	KW 29	KW 30	KW 31	KW 32	KW 33	KW 34	KW 35	KW 36	KW 37	KW 38	KW 39	KW 40	KW 41		KW 42	KW 43	KW 44	Summe
Implementierung CRM-Software	1. Bedarfsanalyse	[Gantt bar]																												
	Berbig, Sabine	15,00	10,00	5,00		20,00	25,00				38,00	42,00	20,00																	
	2. Installation System	[Gantt bar]																								175,00				
	Berbig, Sabine											20,00	40,00	10,00		20,00					15,00	34,00								
	3. Customizing	[Gantt bar]																								139,00				
	Berbig, Sabine													30,00	40,00							30,00		20,00						
	4. MA-Schulung	[Gantt bar]																								120,00				
	Curtius, Friedrich																18,00	42,00	36,00	30,00	10,00				10,00	60,00	35,00	15,00		
	Summe pro Projekt	15,00	10,00	5,00		20,00	25,00					38,00	42,00	40,00	40,00	40,00	40,00	38,00	42,00	36,00	30,00	25,00	34,00	30,00		30,00	60,00	35,00	15,00	690,00
	Gesamtsumme	15,00	10,00	5,00		20,00	25,00					38,00	42,00	40,00	40,00	40,00	40,00	38,00	42,00	36,00	30,00	25,00	34,00	30,00		30,00	60,00	35,00	15,00	690,00



Datum: 25.07.08

Zeit: 10:55:27

PK-10-3-7.1.1-1.0

Projektplan - Zeiten (Plan - Ist, gesamt - im Zeitraum) je Projekt (Matrix)

[Zeitraum (Detail-Anzeige): 01.01.2008 - 31.12.2008; Zeiteinheit: Arbeitsstunden; Darstellung: Monate]

Übersicht					Budget im Zeitraum im Detail											
		Budget gesamt	Budget vor ZR	Budget im ZR	Budget nach ZR	Jan 2008	Feb 2008	Mrz 2008	Apr 2008	Mai 2008	Jun 2008	Jul 2008	Aug 2008	Sep 2008	Dez 2008	Σ
06.5457 BBW - Entwicklung Antrieb 2100	Plan	380,00	91,00	289,00								79,00	128,00	82,00		289,00
	Ist	202,75	104,00	98,75								98,75				98,75
	noch offen	177,25	-13,00	190,25								-19,75	128,00	82,00		190,25
	kum. noch offen											-19,75	108,25	190,25		
08.5528 Immobilienbewertung	Plan	80,00		80,00								32,00	48,00			80,00
	Ist	20,00		20,00								20,00				20,00
	noch offen	60,00		60,00								12,00	48,00			60,00
	kum. noch offen											12,00	60,00			
Σ	Plan	460,00	91,00	369,00								111,00	176,00	82,00		369,00
	Ist	222,75	104,00	118,75								118,75				118,75
	noch offen	237,25	-13,00	250,25								-7,75	176,00	82,00		250,25

Aktivitäten pro Projekt

Zeitraum: 01.03.2008 bis 18.03.2008

Auswahl: Zeiten, Reisekosten und Sonst. Sachkosten
verrechenbar+nicht verrechenbar (VAL + NVAL)

Datum: 18.03.08

Zeit: 14:19:46

P-10-10-6.0.5-1.8

Mitarbeiter	Datum	Zeit	Satz EUR (netto)	Honorar EUR (netto)	Bemerkungen
-------------	-------	------	---------------------	------------------------	-------------

Kunde: Barilla

Projekt: Barilla, Neue Vertriebswege D,A,CH - 08.5504

HONORAR

VAL-noch nicht berechnet (Bestand)

Alice M.	10.03.08	5,50 Std	85,00	467,50	
Amtmann R.	10.03.08	3,75 Std	125,00	468,75	Analyse Wettbewerber
	<u>Σ 10.03.08</u>	<u>9,25</u>		<u>936,25</u>	
Alice M.	11.03.08	8,75 Std	85,00	743,75	
Amtmann R.	11.03.08	8,00 Std	125,00	1.000,00	Analyse Wettbewerber
	<u>Σ 11.03.08</u>	<u>16,75</u>		<u>1.743,75</u>	
Alice M.	12.03.08	3,50 Std	85,00	297,50	
Curtius F.	13.03.08	8,25 Std	115,00	948,75	
Curtius F.	14.03.08	6,50 Std	115,00	747,50	
	Summe VAL-noch nicht berechnet (Bestand)	44,25		4.673,75	

NEBENKOSTEN

Mitarbeiter	Datum	Anzahl	Einheit	Verkauf ges. (netto)	Bemerkungen
-------------	-------	--------	---------	-------------------------	-------------

Verrechenbar-noch nicht berechnet (Bestand)

Curtius F.	13.03.08	27,00 Anz	0,00	0,00	Bus/Bahn/Taxi (bis 50 km)
Curtius F.	13.03.08	150,00 Km	0,55	82,50	Pkw Privat Km-Pauschale Anreise Flughafen
Curtius F.	13.03.08	1,00 Anz	12,00	12,00	Reisepauschale (14-24)
Curtius F.	13.03.08	1,00 Anz	231,09	231,09	Flug München-Mailand-München
	<u>Σ 13.03.08</u>	<u>179,00</u>		<u>325,59</u>	
Curtius F.	14.03.08	1,00 Anz	-4,80	-4,80	Kürzung Frühstück (20%)
Curtius F.	14.03.08	1,00 Anz	85,00	85,00	Hotel
	<u>Σ 14.03.08</u>	<u>2,00</u>		<u>80,20</u>	
	Summe Verrechenbar-noch nicht berechnet (Bestand)	181,00		405,79	

	Projekt gesamt	225,25		5.079,54	
--	-----------------------	---------------	--	-----------------	--



Datum: 27.08.08

Zeit: 15:21:27
P-10-1-7.1.0-4.0

Zeiten (Ist) je Projekt (Arbeitsstunden)

[ausgewählter Zeitraum vom 01.05.2008 bis 16.08.2008; pro KW]

Projekt	Mitarbeiter	Mai 08					Jun 08					Jul 08					Aug 08				Total				
		KW 18	KW 19	KW 20	KW 21	KW 22	Summe	KW 23	KW 24	KW 25	KW 26	KW 27	Summe	KW 27	KW 28	KW 29	KW 30	KW 31	Summe	KW 31		KW 32	KW 33	Summe	
Aachner Logistic - 04.2009	Berbig, S.		8,50				8,50																	8,50	
	Curtius, F.					2,00	2,00		7,50			7,50												2,00	
	Rosenbaum, C.				15,20		15,20										16,00		16,00					16,00	
	Summe		8,50		15,20	2,00	25,70		7,50			7,50					16,00		16,00					49,20	
Akquisition allgemein - 10.9930	Curtius, F.												2,00	2,00	8,00		6,00							16,00	
	Rosenbaum, C.																				40,00			40,00	
	Summe												2,00	2,00	8,00		6,00						40,00	56,00	
Allgemeine Büroarbeit - 04.0201	Alice, M.				32,00		32,00																	32,00	
	Berbig, S.																								
	Curtius, F.		0,25				0,25								11,00		6,00	2,00	19,00			13,50		13,50	
	Fritzen, M.		24,00				24,00								24,00				24,00						48,00
	Hennes, D.																			4,00				4,00	4,00
	Rosenbaum, C.		17,60			40,00	57,60	18,75					18,75					32,00	32,00	8,00				8,00	116,35
Summe		41,85		32,00	40,00	113,85	18,75					18,75		35,00		6,00	34,00	75,00	16,00	15,75			31,75	239,35	
BBW - Entwicklung 2100 - 06.5457	Alice, M.													20,00	30,00	10,00								60,00	
	Burghardt, R.																								
	Curtius, F.																16,50		32,75	12,00	61,25		40,00	32,00	72,00
	Summe													20,00	46,50	10,00	32,75	12,00	121,25		40,00	32,00	72,00	193,25	
BBW - Organisationsberatung - 07.5414	Berbig, S.								4,00			4,00												4,00	
	Curtius, F.							13,00	40,00			53,00												7,75	
	Pecher, T.																			8,00				8,00	
	Summe							13,00	44,00			57,00								8,00	7,75			15,75	72,75
Bebauungsrechte - 08.2001	Alice, M.																				40,00	28,00		68,00	
	Hennes, D.																				40,00	32,00		72,00	
	Summe																				80,00	60,00		140,00	
SWD, Entsorgungskonzept - 08.5521	Berbig, S.		8,00				8,00					7,00												15,00	
	Curtius, F.		6,00			25,50	31,50				32,00													63,50	
	Fritzen, M.			32,00	32,00	38,00	102,00	40,00	33,00		40,00	8,00	121,00	32,00	16,00									271,00	
	Summe		14,00	32,00	32,00	63,50	141,50	40,00	40,00	32,00	40,00	8,00	160,00	32,00	16,00									349,50	
Urlaub - 10.1270	Alice, M.	8,00	40,00	16,00			64,00																4,00	4,00	
	Amtmann, R.																					32,00		32,00	
	Berbig, S.	8,00					8,00																	8,00	
	Curtius, F.					8,00	8,00					40,00					24,00	8,00	32,00					80,00	
	Hennes, D.																1,00		1,00					1,00	
	Rosenbaum, C.	8,00	8,00	32,00			48,00											6,00	6,00			4,00	4,00	58,00	
Summe	24,00	48,00	48,00		8,00	128,00					40,00				24,00	15,00		39,00			40,00	40,00	247,00		
Gesamt		24,00	112,35	80,00	79,20	113,50	409,05	71,75	91,50	32,00	80,00	10,00	285,25	60,00	97,50	40,00	69,75	46,00	313,25	24,00	183,50	132,00	339,50	1.347,05	

Überblick Projekt

Aachner Logistic - 04.2009		8,50		15,20	2,00	25,70		7,50				7,50				16,00		16,00						49,20
Akquisition allgemein - 10.9930											2,00	2,00	8,00		6,00			14,00			40,00		40,00	56,00
Allgemeine Büroarbeit - 04.0201		41,85		32,00	40,00	113,85	18,75					18,75		35,00		6,00	34,00	75,00	16,00	15,75			31,75	239,35
BBW - Entwicklung 2100 - 06.5457														20,00	46,50	10,00	32,75	12,00	121,25		40,00	32,00		193,25
BBW - Organisationsberatung - 07.5414								13,00	44,00			57,00								8,00	7,75			15,75
Bebauungsrechte - 08.2001																					80,00	60,00		140,00
SWD, Entsorgungskonzept - 08.5521			14,00	32,00	32,00	63,50	141,50	40,00	40,00	32,00	40,00	8,00	160,00	32,00	16,00				48,00					349,50
Urlaub - 10.1270		24,00	48,00	48,00		8,00	128,00					40,00				24,00	15,00		39,00			40,00		247,00
Gesamt		24,00	112,35	80,00	79,20	113,50	409,05	71,75	91,50	32,00	80,00	10,00	285,25	60,00	97,50	40,00	69,75	46,00	313,25	24,00	183,50	132,00	339,50	1.347,05



Faktura Projektvolumen-Leistungen-Rechnungen (Überblick)

[Zeitraum von 1.1.00 bis 29.5.05; in EUR]

Projekt	Kunde	Projekt Abre. Honorar u. NK netto	VAL Ist VKP netto	VAL noch zu erbringen		In Rg. ge- stellt netto	noch verrechenbar		
				VKP netto	%		Basis Projekt- volumen	max. VAL*	
1 NL Hamburg									
1. Ablauf Sanierungskonzept - 04.4697	Internet AG	152.250,00	124.106,82	28.143,18	18%	41.534,25	110.715,75	110.715,75	
2. Ablauforganisation Wareneinkauf - 03.4919	Automobile Franzen GmbH	23.575,00	9.701,16	13.873,84	59%	24.441,16			
3. BBW - Softwarelizenzen - 05.5415	BBW AG	5.000,00	4.940,00	60,00	1%		5.000,00	4.940,00	
4. Bebauungsrechte - 03.2001	Internet AG	33.500,00	112.995,16	-79.495,16	-237%	32.266,47	1.233,53	1.233,53	
5. Brennender Berg Konzept - 02.4609	Ludwig Eck GmbH & Co.	10.863,75	10.863,75				10.863,75	10.863,75	
6. CNS, Softwareimplementierung - 03.4698	CNS 34	17.500,00	104.070,31	-86.570,31	-495%		17.500,00	17.500,00	
7. Druckvorlagen erstellen - 01.9520	Konzeptra & Konzeptra OHG	30.160,00	1.882,09	28.277,91	94%	23.308,13	6.851,87	1.882,09	
8. Importieren von Leistungen - 02.4693	Compass GmbH	1.752,10	1.752,10			3.199,00			
9. Ist-Analyse Softwareimplementierung - 03.4782	Adelholz GmbH	38.250,00	11.468,36	26.781,64	70%	38.250,00			
10. Noch ein Projekt für die Planung - 02.4686	Maschinenbau GmbH	865,45	865,45			865,45			
11. PACS Software - 04.5075	Versicherung AG	27.500,00	40.036,48	-12.536,48	-46%	42.319,87			
12. Planung Implementierung - 04.4685	Maschinenbau GmbH	48.600,00	14.003,50	34.596,50	71%	32.413,94	16.186,06	14.003,50	
13. Raiba Wiesbaden, Betreuung - 04.5171	Raiffeisenbank Wiesbaden	75.000,00	5.120,00	69.880,00	93%	50.000,00	25.000,00	5.120,00	
14. Softwareprojektcontrolling - 04.5149	Compass GmbH	53.750,00	89.434,33	-35.684,33	-66%	34.300,00	19.450,00	19.450,00	
15. Standortgutachten München - 04.1278	Automobil GmbH	27.925,00	29.832,93	-1.907,93	-7%	2.475,00	25.450,00	25.450,00	
16. Wartung - 01.1590	Hamburger Messe AG	10.000,00	63.825,88	-53.825,88	-538%	5.690,00	4.310,00	4.310,00	
17. Windkrafttrad Nord Fondskonzept - 05.5430	Compass GmbH	32.384,00	13.599,45	18.784,55	58%		32.384,00	13.599,45	
Summe 1		588.875,30	638.497,76	-49.622,46	-8%	331.063,27	274.944,96	229.068,07	
2 Seminare									
1. KA Nennig - 02.4611	EVS GmbH	1.230,00	1.230,00				1.230,00	1.230,00	
Summe 2		1.230,00	1.230,00	0,00	0%	0,00	1.230,00	1.230,00	
4 NL Stuttgart									
1. Anpassungsprogrammierung Assistenten - 04.5411	Marriot Hotel	27.000,00	26.794,61	205,39	1%	5.168,84	21.831,16	21.831,16	
2. Förderprojekt - 03.5002	Orgplan GmbH & Co. KG	38.500,00		38.500,00	100%	38.500,00			
3. Neubau Werkanlage I - 03.4935	Siemens AG	131.250,00	24.800,00	106.450,00	81%	77.148,00	54.102,00	24.800,00	

*) verrechenbare Leistungen (VAL): alle erfassten Leistungen (Zeiten, Reisekosten, Sonst. Sachkosten) des Projektes im Zeitraum

Offene Posten Liste

(sortiert nach GL-Bereich, mit Rechnungsdatum zum Stichtag 30.06.2004)

Projekt	Rechnungs- / Gutschr.- Nr.	Rechn.- Datum	Rechn.- Betrag netto	Rechn.- betrag brutto	Zahlungs- ziel	Zahlungseingang		noch offen	Status aktuell
						Betrag	Datum		
Projekt: Softwareprojektcontrolling [Kd.-Nr. 1018]									
	111-04 gesamt	15.1.04	10.000,00	11.600,00	22.1.04	11.600,00	5.7.04		bezahlt
					TZ	10.600,00	5.7.04		
					TZ	1.000,00	5.7.04		
	538-04 gesamt	15.2.04	10.000,00	11.600,00	22.2.04	11.600,00	5.7.04		bezahlt
	539-04 gesamt	15.3.04	7.500,00	8.700,00	22.3.04	8.700,00	5.7.04		bezahlt
	537-04	15.4.04	6.800,00	7.888,00	22.4.04	0,00		7.888,00	Mahnung 1
	Gesamt Projekt		34.300,00	39.788,00		31.900,00		7.888,00	
	<i>davon fakturiert</i>		<i>34.300,00</i>	<i>39.788,00</i>		<i>31.900,00</i>		<i>7.888,00</i>	
	<i>nicht fakturiert</i>		<i>0,00</i>	<i>0,00</i>		<i>0,00</i>		<i>0,00</i>	
Projekt: Restrukturierung [Kd.-Nr. 8066]									
	541-04	27.2.04	12.300,00	14.268,00	12.3.04	0,00		14.268,00	Rechnung
	106-04	24.3.04	-300,00	-348,00		0,00		-348,00	Gutschr.-Betr. ausbezahlt
	540-04	30.3.04	346,52	401,96	13.4.04	0,00		401,96	Rechnung
					TZ	481,11	29.6.04		
	542-04 gesamt	11.6.04	1.276,82	1.481,11	18.6.04	481,11	29.6.04	1.000,00	tw. bezahlt
					TZ	1.200,00	29.6.04		
					TZ	320,00	29.6.04		
	532-04 gesamt	29.6.04	2.000,00	2.320,00	29.6.04	1.520,00	29.6.04	800,00	Mahnung 2
	Gesamt Projekt		14.199,20	16.471,07		2.001,11		14.469,96	
	<i>davon fakturiert</i>		<i>14.199,20</i>	<i>16.471,07</i>		<i>2.001,11</i>		<i>14.469,96</i>	
	<i>nicht fakturiert</i>		<i>0,00</i>	<i>0,00</i>		<i>0,00</i>		<i>0,00</i>	

Betriebsergebnis - Cashflow

[Startdatum: 01.12.06; Umfang: in Rg. gestellt + Rg.-Anspruch + Angebote]

Projekt	Σ 1-12	12.06	1.07	2.07	3.07	4.07	5.07	6.07	7.07	8.07	9.07	10.07	11.07
EINNAHMEN													
Rg. gestellt	9.461	9.461											
Rechnungsanspruch	121.463	40.463	21.000	15.000	30.000	15.000							
Angebote mit Wahrs.	70.000	30.000		40.000									
Einnahmen GESAMT	200.923	79.923	21.000	55.000	30.000	15.000							
AUSGABEN													
Sachkosten Projekte	18.403	403	3.000	3.000	3.000	3.000			3.000	3.000			
Sachkosten nicht projektspez.	60.500		4.500	4.500	4.500	4.500	9.500	5.000	5.000	5.000	6.000	6.000	6.000
Σ Sachkosten	78.903	403	7.500	7.500	7.500	7.500	9.500	5.000	8.000	8.000	6.000	6.000	6.000
Personalkosten Projekte	398.027	35.027	30.000	30.000	33.000	33.000	33.000	33.000	33.000	33.000	33.000	36.000	36.000
Σ Personalkosten	398.027	35.027	30.000	30.000	33.000	33.000	33.000	33.000	33.000	33.000	33.000	36.000	36.000
Ausgaben GESAMT	476.930	35.430	37.500	37.500	40.500	40.500	42.500	38.000	41.000	41.000	39.000	42.000	42.000
SALDO	-276.006	44.494	-16.500	17.500	-10.500	-25.500	-42.500	-38.000	-41.000	-41.000	-39.000	-42.000	-42.000
SALDO kum.		44.494	27.994	45.494	34.994	9.494	-33.006	-71.006	-112.006	-153.006	-192.006	-234.006	-276.006

**Kunden
Informationen / Controlling**



Umsatz (VAL) nach "Branche"

Zeitraum vom 01.01.2005 bis 31.07.2005

Gruppe Kunde / Projekt	Honorarumsatz netto in EUR *	
Gruppe: Dienstleister		
ACBUS Planung + Beratung	5.658,22	
ARC, Mainz	6.597,11	
BBW AG, München	14.254,26	
CBBC, Neubrandenburg	12.000,00	
Compass GmbH, Feldkirchen	51.157,84	
Konzeptra & Konzeptra OHG, WIEN	56.000,00	
Summe Gruppe Dienstleister	145.667,43	71,1%
Gruppe: Automobil		
Automobil GmbH, Augsburg	1.615,00	
FORD, Köln	35.000,00	
Summe Gruppe Automobil	36.615,00	17,9%
Gruppe: IT		
Cosmos GmbH, München	12.677,72	
Internet AG, Frankfurt am Main	7.864,89	
Summe Gruppe IT	20.542,61	10,0%
Gruppe: Sonstige		
Marriot Hotel, Frankfurt	1.160,25	
Summe Gruppe Sonstige	1.160,25	0,6%
Gruppe: Finanzdienstleistung		
XYZ Finanzmarketing, Frankfurt	926,86	
Summe Gruppe Finanzdienstleistung	926,86	0,5%
GESAMT	204.912,15	100,0%

Umsatz nach Gruppenbereichen

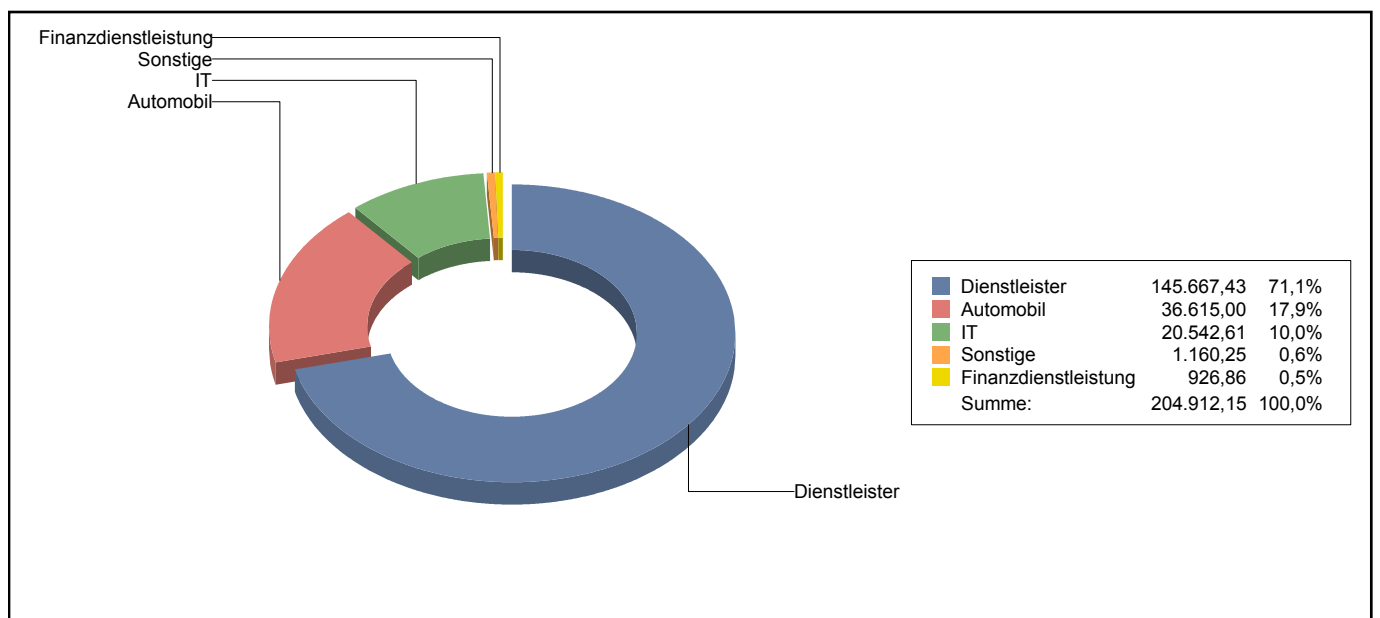

Umsatz (VAL) nach "Kundengröße (MA-Anzahl)"

Zeitraum vom 01.01.2005 bis 31.07.2005

Gruppe Kunde / Projekt	Honorarumsatz netto in EUR *	
Gruppe: von 001 bis 050 MA		
ACBUS Planung + Beratung	5.658,22	
BBW AG, München	14.254,26	
CBBC, Neubrandenburg	12.000,00	
Cosmos GmbH, München	12.677,72	
Konzeptra & Konzeptra OHG, WIEN	56.000,00	
Summe Gruppe von 001 bis 050 MA	100.590,20	49,1%
Gruppe: von 051 bis 200 MA		
ARC, Mainz	6.597,11	
Compass GmbH, Feldkirchen	51.157,84	
Summe Gruppe von 051 bis 200 MA	57.754,95	28,2%
Gruppe: von 501 bis 900 MA		
Automobil GmbH, Augsburg	1.615,00	
FORD, Köln	35.000,00	
Summe Gruppe von 501 bis 900 MA	36.615,00	17,9%
Gruppe: von 201 bis 500 MA		
Internet AG, Frankfurt am Main	7.864,89	
Marriot Hotel, Frankfurt	1.160,25	
XYZ Finanzmarketing, Frankfurt	926,86	
Summe Gruppe von 201 bis 500 MA	9.952,00	4,9%
GESAMT	204.912,15	100,0%

Umsatz nach Gruppenbereichen

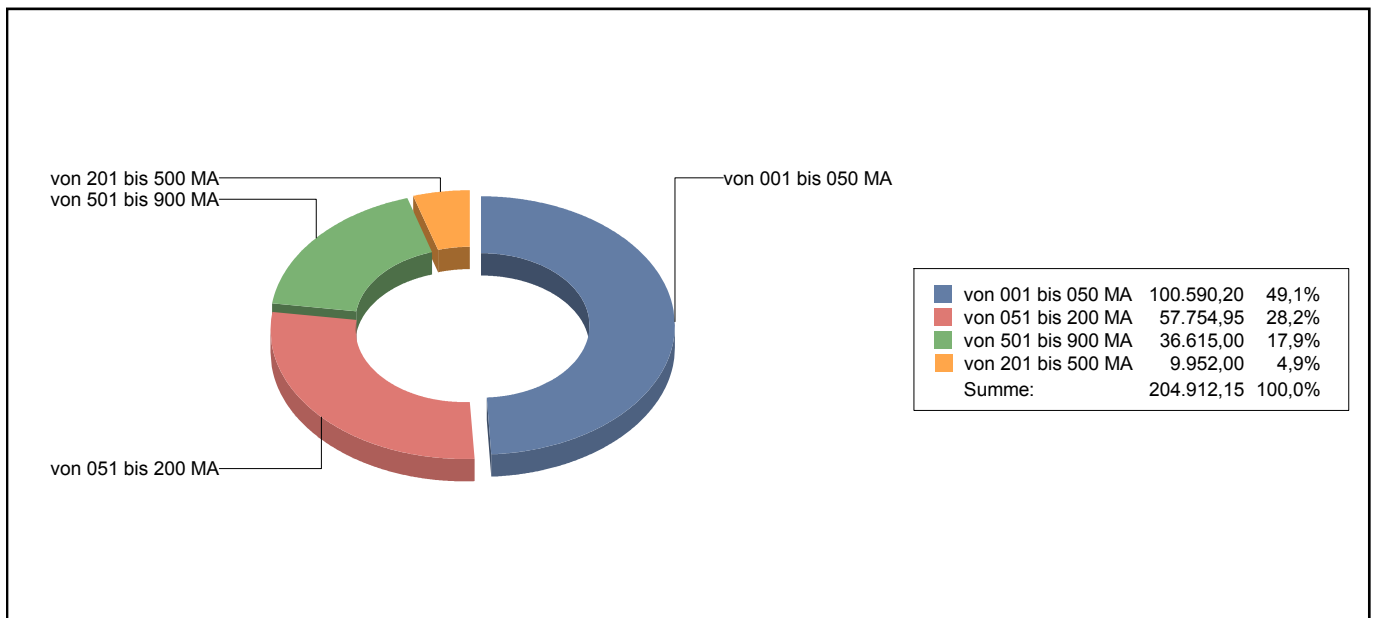

Mitarbeiter

Informationen / Controlling



Mitarbeiter Leistung pro Monat (Zeit, VKP, VL-NVL, B-NB)



Zeitraum: 01.01.2009 - 31.01.2009; Mitarbeiter: Alle MA; Mitarbeiter-KSt: Alle KSt; Betrachtungsebene: Monat; Gruppierung: (Keine Gruppierung); Zeiteinheit: Arbeitsstunden (AS)

MITARBEITER	Soll - Ist					Abwesenheiten				Faktura							
	Werk- tage	Bebuchte Tage	Soll-AZ (AS)	Erfasste Ist-Zeit (AS)	Ist-Soll- Quote (%)	Urlaub (AS)	Sonder- Urlaub (AS)	Krankheit		Fakturierbar (VL)			Nicht fakturierbar (NVL)				
								Zeit (AS)	Quote (%)	Zeit (AS)	Prod.- Quote	Fakturiert (€)	Noch offen (€)	Gesamt (€)	Intern (AS)	Extern (AS)	Gesamt (AS)
JAN 2009																	
1 Alice, Margarete	20	17	160,00	132,00	83%	32,00		0,0%		100,00	100%	6.000,00	4.000,00	10.000,00	32,00		32,00
2 Amtmann, Richard	20	20	160,00	160,00	100%			8,00	5,0%	144,00	95%	7.976,80	3.068,00	11.044,80	8,00	8,00	16,00
3 Berbig, Albert	20	20	130,00	124,00	95%			0,0%		124,00	100%	7.920,00	2.992,00	10.912,00			
4 Berbig, Sabine	20	20	160,00	161,00	101%	16,00	1,00	0,0%		140,00	97%	20.900,00	6.680,00	27.580,00	19,00	2,00	21,00
5 Braitner, Paul	20	20	80,00	80,00	100%	4,00		0,0%		56,00	74%	5.600,00		5.600,00	24,00		24,00
6 Curtius, Friedrich	20	20	160,00	160,00	100%	8,00		32,00	21,1%	120,00	100%	8.000,00	4.000,00	12.000,00	40,00		40,00
7 Götz, Wilfried	20	22	160,00	199,75	125%	4,00		0,0%		144,00	74%		11.520,00	11.520,00		55,75	55,75
Σ JAN 2009	140	139	1.010,00	1.016,75	101%	64,00	1,00	40,00	4,2%	828,00	91%	56.396,80	32.260,00	88.656,80	123,00	65,75	188,75

VL = Verrechenbare Leistung; NVL = Nicht Verrechenbare Leistung; AS = ArbeitsStunden; AT = ArbeitsTage; Abwesenheiten beziehen sich auf die erfassten Ist-Zeiten bei den entsprechenden Abwesenheits-Projekten und NICHT auf die Einträge im Ressourcenkalender; Leistungen auf internen Projekten sind immer NVL
Krankheitsquote = Krankheitszeit / (Soll-AZ - Urlaub - Sonderurlaub); Produktivitäts-Quote = VL-Zeit / (Erfasste Ist-Zeit - Urlaub - Sonderurlaub - Krankheit)

Betriebsergebnis - Erfolgsbeiträge Mitarbeiter* I,II

[Zeitraum 01.01.2005 bis 31.12.2005; Zeiten]

Mitarbeiter	Projektumsatz		Ist-VAL (EKP)	Erfolgsbeitrag I		Kosten NVAL		Erfolgsbeitrag II	
	Arbeits- stunden	Ist-VAL (Vkp)		Betrag	%	Arbeits- stunden	Ist-NVAL (EKP)	Betrag	%
1 Alice, M.	1.466,8	91.905,59	69.931,84	21.973,75	24%	317,0	14.922,25	7.051,50	8%
2 Amtmann, R.	1.538,0	114.801,40	75.893,21	38.908,19	34%	49,0	2.514,24	36.393,95	32%
3 Berbig, A.	859,0	75.592,00	68.720,00	6.872,00	9%	30,6	1.130,35	5.741,65	8%
4 Berbig, S.	1.788,8	205.892,05	125.683,49	80.208,56	39%	157,0	12.286,27	67.922,30	33%
5 Burghardt, R.	139,8	11.165,00	8.335,00	2.830,00	25%	2,0	120,00	2.710,00	24%
6 Curtius, F.	2.635,9	366.916,38	122.924,01	243.992,37	66%	446,5	22.810,00	221.182,37	60%
7 Füger, A.	86,0	4.300,00	2.000,00	2.300,00	53%	120,0	3.000,00	-700,00	-16%
8 Götz, W.	18,0	3.530,00	489,80	3.040,20	86%	0,0	0,00	3.040,20	86%
9 Hennes, D.	40,0	2.800,00	1.400,00	1.400,00	50%	191,0	5.175,00	-3.775,00	-135%
10 Leuck, M.	40,0	4.400,00	2.200,00	2.200,00	50%	104,0	5.720,00	-3.520,00	-80%
11 Pecher, T.	1.166,0	110.248,75	52.870,00	57.378,75	52%	41,0	2.005,11	55.373,64	50%
12 Rosenbaum, C.	952,0	176.099,85	30.808,45	145.291,40	83%	408,0	14.553,00	130.738,40	74%
13 Sauer, J.	12,0	1.995,00	0,00	1.995,00	100%	0,0	0,00	1.995,00	100%
14 Staudacher, M.	240,0	20.550,00	12.000,00	8.550,00	42%	160,0	8.180,80	369,20	2%
INSGESAMT	10.982,1	1.190.196,02	573.255,80	616.940,23	52%	2.026,1	92.417,02	524.523,21	44%

 * Basis: erfasste Zeiten der Mitarbeiter

berechenbar: Externes Projekt + (Aktcode Honorar oder NK)

nicht berechenbar: (Externes Projekt + Aktcode keine Berechnung) oder internes Projekt

Arbeitszeit Mitarbeiter
Monatsübersicht



Curtius, Friedrich **Stichtag: 17.12.08** **Dezember 2008**

Arbeitszeiten (Stunden)		Zeitkonto (Stunden)		Urlaub (Tage)		
	Stichtag	Monat				
Soll-Stunden	104,00	160,00	Saldo Vormonate	21,17	Rest Vorjahr	4,00
Ist-Stunden	111,75		ÜS mit Gehalt abgegolten	0,00	Aktuelles Jahr	30,00
			Saldo akt. Monat	7,75	Genommene Tage im Jahr	29,00
			ÜS Auszahlung	0,00	davon im lfd Monat	0,00
			Endsaldo	28,92	Endsaldo	5,00

ZUSAMMENFASSUNG MONAT

Projekt-Nr.	Projektname	Schritt	Stunden
extern			
04.5149	Softwareprojektcontrolling		19,00
05.5442	BBW - Bauvorhaben Z1		3,00
		davon:	
		01 Grundlagenermittlung	3,00
07.5165	Xerox SL 42		3,00
		davon:	
		01. Konzeptentscheidung	1,00
		02. Produktbriefing/Lastenheft	2,00
07.5414	BBW - Organisationsberatung		14,50
		davon:	
		3. Umsetzung	14,50
08.5497	BBW - Accounting Kongress		41,50
		davon:	
		01 Vorbereitung Standort	41,50
			81,00
intern			
09.0201	Allgemeine Büroarbeit		9,00
09.5505	Internes Entwicklungsprojekt (Bestand)		15,00
10.9930	Akquisition allgemein		6,75
			30,75
Insgesamt			111,75

DETAILS MONAT

Datum	Proj.-Nr.	Projektname	Schritt	Beschreibung	Stunden
Mo, 01.12	10.9930	Akquisition allgemein			1,00
Mo, 01.12	09.0201	Allgemeine Büroarbeit			1,00
Mo, 01.12	09.5505	Internes Entwicklungsprojekt (Besta			6,00
					8,00
Di, 02.12	07.5165	Xerox SL 42	01. Konzeptentscheidung		1,00
Di, 02.12	07.5165	Xerox SL 42	02. Produktbriefing/Lastenhef		2,00
Di, 02.12	09.5505	Internes Entwicklungsprojekt (Besta			9,00
					12,00
Mi, 03.12	04.5149	Softwareprojektcontrolling			9,50
Mi, 03.12	04.5149	Softwareprojektcontrolling			9,50
					19,00
Fr, 05.12	05.5442	BBW - Bauvorhaben Z1	01 Grundlagenermittlung	Freitextbeschreibung	3,00
Fr, 05.12	10.9930	Akquisition allgemein			5,75
					8,75
Mo, 08.12	08.5497	BBW - Accounting Kongress	01 Vorbereitung Standort		9,50
Di, 09.12	08.5497	BBW - Accounting Kongress	01 Vorbereitung Standort		8,00
Mi, 10.12	08.5497	BBW - Accounting Kongress	01 Vorbereitung Standort		8,00
Do, 11.12	08.5497	BBW - Accounting Kongress	01 Vorbereitung Standort		8,00
Fr, 12.12	08.5497	BBW - Accounting Kongress	01 Vorbereitung Standort		8,00
Di, 16.12	09.0201	Allgemeine Büroarbeit			8,00
Di, 16.12	07.5414	BBW - Organisationsberatung	3. Umsetzung	Beschreibung	6,00
					14,00
Mi, 17.12	07.5414	BBW - Organisationsberatung	3. Umsetzung		8,50
					111,75

Datum / Unterschrift Mitarbeiter Datum / Unterschrift Vorgesetzter



Datum: 31.05.07

Zeit: 16:23.09

P-10-1-5.5-3.1

Ziele - VAL und AE Vorgaben mit Zielerreichung

[Zeitraum von 1.1 bis 31.5.07; in EUR]

Mitarbeiter	VAL					AE				
	Vorgabe p.a.	Vorgabe Zeitraum	Ist	Abw.	Abw. %	Vorgabe p.a.	Vorgabe Zeitraum	Ist	Abw.	Abw. %
1. Alice M.	100.000	41.370	12.675	-28.695	-69%	120.000	49.644	76.000	26.356	53%
2. Amtmann R.	115.500	47.782	48.254	471	1%	100.000	41.370	20.000	-21.370	-52%
3. Berbig A.	132.000	54.848	60.800	5.952	11%	0	0	0	0	0%
4. Berbig S.	121.000	50.058	62.703	12.646	25%	135.000	55.849	40.128	-15.721	-28%
5. Curtius F.	156.000	64.537	44.015	-20.522	-32%	150.000	62.055	64.375	2.320	4%
6. Hennes D.	0	0	0	0	0%	40.000	16.548	5.750	-10.798	-65%
7. Pecher T.	100.000	41.370	40.720	-650	-2%	0	0	0	0	0%
8. Rosenbaum C.	136.500	56.470	20.452	-36.018	-64%	0	0	7.200	7.200	0%
INSGESAMT	861.000	356.434	289.619	-66.815	-19%	545.000	225.466	213.453	-12.013	-5%



Zeiten (Ist, AS) je MA je Kalendertag
Friedrich Curtius
Mai 2005

Datum: 01.06.05
 Zeit: 10:20:14
 P-10-2-5.5-1.8

Proj. Nr.	Projekt Name	KSt.	AS	1	2	3	4	5	6	7	8	9	10	11	12	13	14	15	16	17	18	19	20	21	22	23	24	25	26	27	28	29	30	31	
Externe Projekte																																			
04.2009	Aachner Logistic	601	3,00																	3,00															
04.5405	Opt. des Grundwassermonitorings	7101	1,50																														1,50		
04.5075	PACS Software	1000	44,00		4,00		8,00	8,00	8,00																									8,00	8,00
04.5412	Patentüberprüfung	401	8,00																4,00		3,00		1,00												
04.5171	Raiba Wiesbaden, Betreuung	1100	16,00																							4,00		4,00	4,00	4,00					
05.5430	Windkraftrad Nord Fondskonzept	1100	75,00		6,00	8,00													4,00	8,00	5,00	8,00	8,00			4,00	8,00	4,00	4,00	4,00	4,00				
Zwi.summe Externe Projekte			147,50		10,00	8,00	8,00	8,00	8,00										8,00	11,00	8,00	8,00	9,00			8,00	8,00	8,00	8,00	9,50	4,00		8,00	8,00	
Interne Projekte																																			
10.1270	Urlaub	7000	40,00										8,00	8,00	8,00	8,00	8,00																		
Zwi.summe Interne Projekte			40,00										8,00	8,00	8,00	8,00	8,00																		
Stunden gesamt			187,50		10,00	8,00	8,00	8,00	8,00				8,00	8,00	8,00	8,00	8,00		8,00	11,00	8,00	8,00	9,00			8,00	8,00	8,00	8,00	9,50	4,00		8,00	8,00	

Umfang: Mitarbeiter bezahlt & Firma bezahlt
Ausgewählter Zeitraum: 10.06.2009 bis 30.06.2009
Mitarbeiter: Berbig Sabine

Kontobezeichnung	Konto-Nr.	VSt (%)	Ausgabe brutto (€)
Bewirtung / Arbeitsessen	6640	0,0	30,00
Bus/Bahn/Taxi (über 50 km)	6663	19,0	30,00
Fahrtkosten km	6668	0,0	328,00
Frühstücksabzug	6010	0,0	-24,00
Spesensatz 14-24 Std/Tag	6664	0,0	48,00
Spesensatz 24 Std/Tag	6664	0,0	72,00
Übernachtung	6660	19,0	388,00
Gesamt brutto			872,00

von		bis		Projektname	Reiseweg/ Anlass (Ziel)	Kostenart	Bezahlt von		ausbezahlt	VSt (%)	Ausgabe brutto (€)
Datum	Zeit	Datum	Zeit				Fa.	MA			
Juni 09											
10.06.	8:00	24:00		Aachner Logistik	MUC-Nürnberg	Fahrtkosten km (150 km)	0	0	0,0%	61,50	
10.06.	8:00	24:00		Aachner Logistik	MUC-Nürnberg	Frühstücksabzug	0	0	0,0%	-4,80	
10.06.	8:00	24:00		Aachner Logistik	MUC-Nürnberg	Spesensatz 14-24 Std/Tag	0	0	0,0%	12,00	
10.06.	8:00	24:00		Aachner Logistik	MUC-Nürnberg	Übernachtung	0	0	19,0%	80,00	
11.06.	0:00	24:00		Aachner Logistik	MUC-Nürnberg	Frühstücksabzug	0	0	0,0%	-4,80	
11.06.	0:00	24:00		Aachner Logistik	MUC-Nürnberg	Spesensatz 24 Std/Tag	0	0	0,0%	24,00	
11.06.	0:00	24:00		Aachner Logistik	MUC-Nürnberg	Übernachtung	0	0	19,0%	80,00	
12.06.	0:00	18:00		Standortgutachten München	MUC-Nürnberg	Fahrtkosten km (150 km)	0	0	0,0%	61,50	
12.06.	0:00	18:00		Standortgutachten München	MUC-Nürnberg	Spesensatz 14-24 Std/Tag	0	0	0,0%	12,00	
23.06.	8:00	24:00		Aachner Logistik	MUC-Stuttgart-MUC	Bewirtung / Arbeitsessen	0	0	0,0%	30,00	
23.06.	8:00	24:00		Aachner Logistik	MUC-Stuttgart-MUC	Fahrtkosten km (250 km)	0	0	0,0%	102,50	
23.06.	8:00	24:00		Aachner Logistik	MUC-Stuttgart-MUC	Spesensatz 14-24 Std/Tag	0	0	0,0%	12,00	
24.06.	0:00	24:00		Aachner Logistik	MUC-Stuttgart-MUC	Bus/Bahn/Taxi (über 50 km)	0	0	19,0%	30,00	
24.06.	0:00	24:00		Aachner Logistik	MUC-Stuttgart-MUC	Frühstücksabzug	0	0	0,0%	-4,80	
24.06.	0:00	24:00		Aachner Logistik	MUC-Stuttgart-MUC	Spesensatz 24 Std/Tag	0	0	0,0%	24,00	
24.06.	0:00	24:00		Aachner Logistik	MUC-Stuttgart-MUC	Übernachtung	0	0	19,0%	76,00	
25.06.	0:00	24:00		Aachner Logistik	MUC-Stuttgart-MUC	Frühstücksabzug	0	0	0,0%	-4,80	
25.06.	0:00	24:00		Aachner Logistik	MUC-Stuttgart-MUC	Spesensatz 24 Std/Tag	0	0	0,0%	24,00	
25.06.	0:00	24:00		Aachner Logistik	MUC-Stuttgart-MUC	Übernachtung	0	0	19,0%	76,00	
26.06.	0:00	18:00		Aachner Logistik	MUC-Stuttgart-MUC	Fahrtkosten km (250 km)	0	0	0,0%	102,50	
26.06.	0:00	18:00		Aachner Logistik	MUC-Stuttgart-MUC	Frühstücksabzug	0	0	0,0%	-4,80	
26.06.	0:00	18:00		Aachner Logistik	MUC-Stuttgart-MUC	Spesensatz 14-24 Std/Tag	0	0	0,0%	12,00	
26.06.	0:00	18:00		Aachner Logistik	MUC-Stuttgart-MUC	Übernachtung	0	0	19,0%	76,00	

Gesamt (Juni 09) 872,00

davon MA bezahlt	682,00
davon bereits ausbezahlt	-321,40
noch auszubezahlen	360,60

Reisekosten Mitarbeiter je Tag
 Monats-Überblick September 2009
 Berbig, Sabine



Stichtag: 30.09.2009; Mitarbeiter: Berbig, Sabine

[Werte in EUR]

DATUM	VON - BIS	REISEKENNUNG	ZIEL	KM (ANZ)	VERPFLICHTUNGSPAUSCHALE	FRÜHSTÜCKSABZUG	ÜBERNACHTUNG	FAHRTKOSTEN KM	Bus/Bahn/Taxi (bis 50 km)	Flug	Parkplatz
Di, 01.09.09											
Mi, 02.09.09											
Do, 03.09.09											
Fr, 04.09.09											
Sa, 05.09.09											
So, 06.09.09											
Mo, 07.09.09	8:00-24:00	MUC-FRA-MUC	(Inland)	400,00	12,00		83,00	164,00			7,50
Di, 08.09.09	0:00-18:00; 22:00-24:00	MUC-FRA-MUC; MUC-NBG-MUC	(Inland)	570,00	12,00	-4,80	76,00	233,70			
Mi, 09.09.09	0:00-24:00	MUC-NBG-MUC	(Inland)		24,00	-4,80	76,00		4,60		
Do, 10.09.09	0:00-18:00	MUC-NBG-MUC	(Inland)	170,00	12,00	-4,80		69,70	4,60		
Fr, 11.09.09											
Sa, 12.09.09											
So, 13.09.09											
Mo, 14.09.09											
Di, 15.09.09											
Mi, 16.09.09											
Do, 17.09.09											
Fr, 18.09.09											
Sa, 19.09.09											
So, 20.09.09											
Mo, 21.09.09	8:00-24:00	MUC-BERN-MUC	Schweiz, Bern		28,00		110,00			270,00	
Di, 22.09.09	0:00-18:00	MUC-BERN-MUC	Schweiz, Bern		28,00	-8,40				270,00	
Mi, 23.09.09											
Do, 24.09.09											
Fr, 25.09.09											
Sa, 26.09.09											
So, 27.09.09											
Mo, 28.09.09											
Di, 29.09.09											
Mi, 30.09.09											
MONAT				1.140,00	116,00	-22,80	345,00	467,40	9,20	540,00	7,50

INSGESAMT												1.462,30
------------------	--	--	--	--	--	--	--	--	--	--	--	-----------------

Mitarbeiter:	Curtius
Monat:	März 2008
Woche:	KW 11 bis 15.03.2008



Datum: 18.03.08
Zeit: 14:03:15
P-10-2-6.0.3-4.2

Projekt: Barilla, Neue Vertriebswege D,A,CH 08.5504

Währung: EUR

Start	Ende	Diff.	So	Mo	Di	Mi	Do	Fr	Sa	Gesamt
		Std.	09.03	10.03	11.03	12.03	13.03	14.03	15.03	Woche

Zeiten (AT)

B							1,03	0,81		1,84
---	--	--	--	--	--	--	------	------	--	------

Spesen (brutto) [1]

von MA bez.

Bus/Bahn/Taxi (bis 50 km)

B	Anzahl 27,00	6:00	21:00	15:00						0,00
---	--------------	------	-------	-------	--	--	--	--	--	------

Flug

B	Anzahl 1,00	6:00	21:00	15:00			275,00			275,00
---	-------------	------	-------	-------	--	--	--------	--	--	--------

Hotel

B	Anzahl 1,00	6:00	21:00	15:00				85,00		85,00
---	-------------	------	-------	-------	--	--	--	-------	--	-------

Kürzung Frühstück (20%)

B	Anzahl 1,00	6:00	21:00	15:00				-4,80		-4,80
---	-------------	------	-------	-------	--	--	--	-------	--	-------

Pkw Privat Km-Pauschale

B	Km 150,00	6:00	21:00	15:00			45,00			45,00
---	-----------	------	-------	-------	--	--	-------	--	--	-------

Reisepauschale (14-24)

B	Anzahl 1,00	6:00	21:00	15:00			12,00			12,00
---	-------------	------	-------	-------	--	--	-------	--	--	-------

Summe von MA bez.				0,00	0,00	0,00	0,00	332,00	80,20	0,00	412,20
--------------------------	--	--	--	-------------	-------------	-------------	-------------	---------------	--------------	-------------	---------------

Gesamt				0,00	0,00	0,00	0,00	332,00	80,20	0,00	412,20
---------------	--	--	--	-------------	-------------	-------------	-------------	---------------	--------------	-------------	---------------

[1] Alle Reisekosten: verauslagt Mitarbeiter und Firma, weiterberechenbar und nicht weiterberechenbar, Sortiert nach von Fa. bez. / von MA. bez.

Ressourcen- und Kapazitätsplanung

Informationen / Controlling



Projektplan Zeiten (Soll-Plan) Kapazitaetsplanung je MA je Monat



Zeitraum Beginn: 01.01.2010; Planungsebene: Monat; Gruppierung: Projektname | Mitarbeiter; Mitarbeiter: Alle MA; Projekt: Alle Projekte; Status: Durchführung & Akquise;
Werte: Auslastung Gesamt-Kapazität (%); Krankheitsquote: 3,50% ab 06.07.2009

		2010											
Projekt	Mitarbeiter	JAN	FEB	MRZ	APR	MAI	JUN	JUL	AUG	SEP	OKT	NOV	DEZ
4Implementierung - 08.5495													
	Alice, Margarete	83%	87%	76%		83%							
	Berbig, Albert	90%	76%	78%	78%	42%	32%	25%	3%				
	Berbig, Sabine	97%											
	Braitner, Paul	68%	52%	23%									
	Bscher, Horst	86%											
	Curtius, Friedrich	105%											
	Füger, Anne	7%											
	Götz, Wilfried	37%											
	Hohenburg, Friedrich	49%	43%	135%	88%								
	Leuck, Markus	15%											
	Meyer, Hans	72%	75%	50%	25%	34%							
	Renner, Gabriele	49%											
	Rosenbaum, Christof	113%											
	Staudacher, Matthias	75%											
Aachner Logistik - 07.91a													
	Braitner, Paul			68%	82%	62%							
	Meyer, Hans			24%	33%	31%	29%						
Ablauf Sanierungskonzept - 04.4697 - 3542													
	Amtmann, Richard	22%	16%	3%									
	Hohenburg, Friedrich	53%											
Reiseevent New York - 05.2003													
	Alice, Margarete				79%								
Mitarbeiter	Auslastung Gesamt-Kapazität Mitarbeiter (über alle Projekte)												
Alice, Margarete	83%	87%	76%	79%	83%								
Amtmann, Richard	22%	16%	3%										
Berbig, Albert	90%	76%	78%	78%	42%	32%	25%	3%					
Berbig, Sabine	97%												
Braitner, Paul	68%	52%	90%	82%	62%								
Bscher, Horst	86%												
Curtius, Friedrich	105%												
Füger, Anne	7%												
Götz, Wilfried	37%												
Hohenburg, Friedrich	102%	43%	135%	88%									
Hubertus, Heinrich													
Leuck, Markus	15%												
Maddäus, Loddar													
Meyer, Hans	72%	75%	73%	58%	65%	29%							
Pecher, Thomas													
Renner, Gabriele	49%												
Rosenbaum, Christof	113%												
Rotenbuch, Heidi													
Sauer, Janne													
Staudacher, Matthias	75%												
Stumpf-Sinn, Reiner													
Uhl, David													
Gesamtauslastung Gesamt-Kapazität	46%	14%	17%	15%	11%	3%	1%	0%	0%	0%	0%	0%	0%

Projekte

In Durchführung (Projektdurchführung, Auftragsbestätigung)
Geplant (Akquisition, Angebot)

Mitarbeiter

MA eingeplant (auf Projekte in Durchführung/ geplant)
MA nicht eingeplant

Projektplan Zeiten (Soll-Plan) Freie Kapazitäten je MA je Monat



Planungsebene: Monat; Zeitraum: Januar 2010; Mitarbeiter: Alle MA; Projektstatus: Durchführung & Akquise; Einheit: Arbeitsstunden; Krankheitsquote: 3,50% ab 01.07.2009

Mitarbeiter	Soll-AZ	Verfügbare Kapazitäten		Plan-Zeiten	Freie Kapazitäten	
		Gesamt	Produktiv		Gesamt	Produktiv
1 Alice, Margarete	168,00	162,12	145,91	135,00	27,12	10,91
2 Amtmann, Richard	168,00	162,12	137,80	35,00	127,12	102,80
3 Berbig, Albert	138,00	133,17	111,86	120,00	13,17	-8,14
4 Berbig, Sabine	160,00	154,40	138,96	150,00	4,40	-11,04
5 Braitner, Paul	84,00	81,06	81,06	55,00	26,06	26,06
6 Bscher, Horst	168,00	162,12	162,12	140,00	22,12	22,12
7 Curtius, Friedrich	168,00	162,12	145,91	170,00	-7,88	-24,09
8 Fügen, Anne	104,00	100,36	20,07	7,00	93,36	13,07
9 Götz, Wilfried	168,00	162,12	162,12	60,00	102,12	102,12
10 Hohenburg, Friedrich	84,00	81,06	81,06	83,00	-1,94	-1,94
11 Hubertus, Heinrich	168,00	162,12	162,12		162,12	162,12
12 Leuck, Markus	168,00	162,12	129,70	25,00	137,12	104,70
13 Maddäus, Loddar	168,00	162,12	162,12		162,12	162,12
14 Meyer, Hans	168,00	162,12	162,12	116,00	46,12	46,12
15 Pecher, Thomas	147,00	141,86	126,25		141,86	126,25
16 Renner, Gabriele	168,00	162,12	162,12	80,00	82,12	82,12
17 Rosenbaum, Christof	168,00	162,12	121,59	184,00	-21,88	-62,41
18 Rotenbuch, Heidi	168,00	162,12	162,12		162,12	162,12
19 Sauer, Janne	126,00	121,59	115,51		121,59	115,51
20 Staudacher, Matthias	168,00	162,12	107,00	122,00	40,12	-15,00
21 Stumpf-Sinn, Reiner	168,00	162,12	162,12		162,12	162,12
22 Uhl, David	168,00	162,12	162,12		162,12	162,12
23 MA-unabhängig					0,00	0,00
INSGESAMT	3.363,00	3.245,30	2.921,76	1.482,00	1.763,30	1.439,76

GESAMT-KAPAZITÄTEN

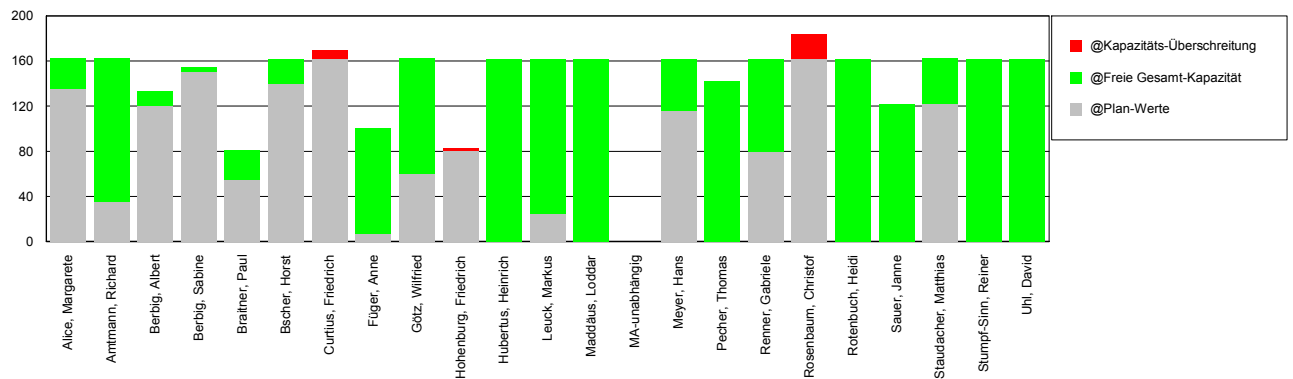

PRODUKTIV-KAPAZITÄTEN

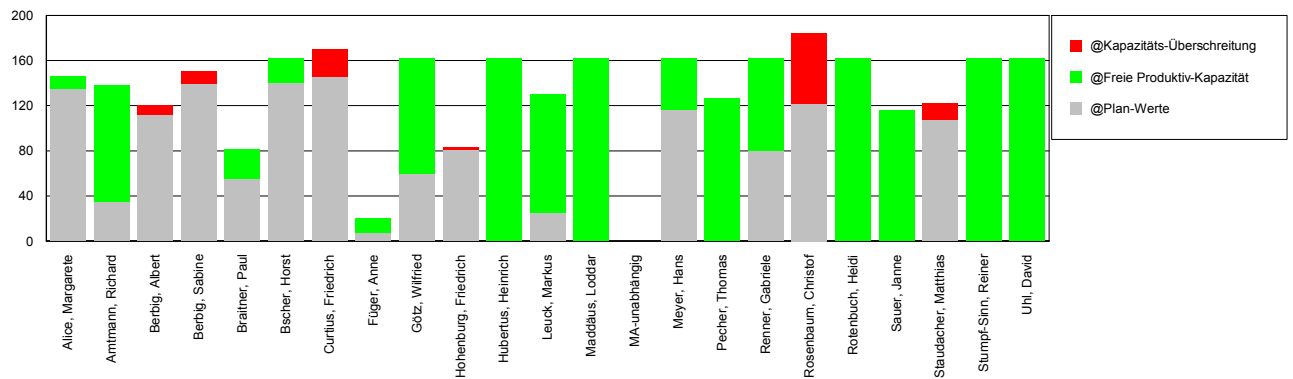

Unternehmen

Informationen / Controlling



Betriebsergebnis

Umsatz Honorar und Nebenkosten pro Monat

Jahresvergleich 2006 - 2008



Zeitraum: 01.01.2006 - 31.12.2008; Wechselkurs-Stichtag: 26.06.2009

		JAN	FEB	MRZ	APR	MAI	JUN	JUL	AUG	SEP	OKT	NOV	DEZ
2006	Umsatz pro Monat	71	12			25	14	12	2	9	35	2	81
	Umsatz kumuliert	71	83	83	83	108	122	134	136	145	180	182	263
2007	Umsatz pro Monat	27	124	46	75	7	14	6	1	4	5	58	124
	Umsatz kumuliert	27	151	198	273	279	294	300	301	305	311	369	493
2008	Umsatz pro Monat	44	29	10	15	23		4	175	6	8	16	15
	Umsatz kumuliert	44	73	83	99	121	121	125	300	307	314	330	345

[Werte in Tausend EUR]

UMSÄTZE PRO MONAT

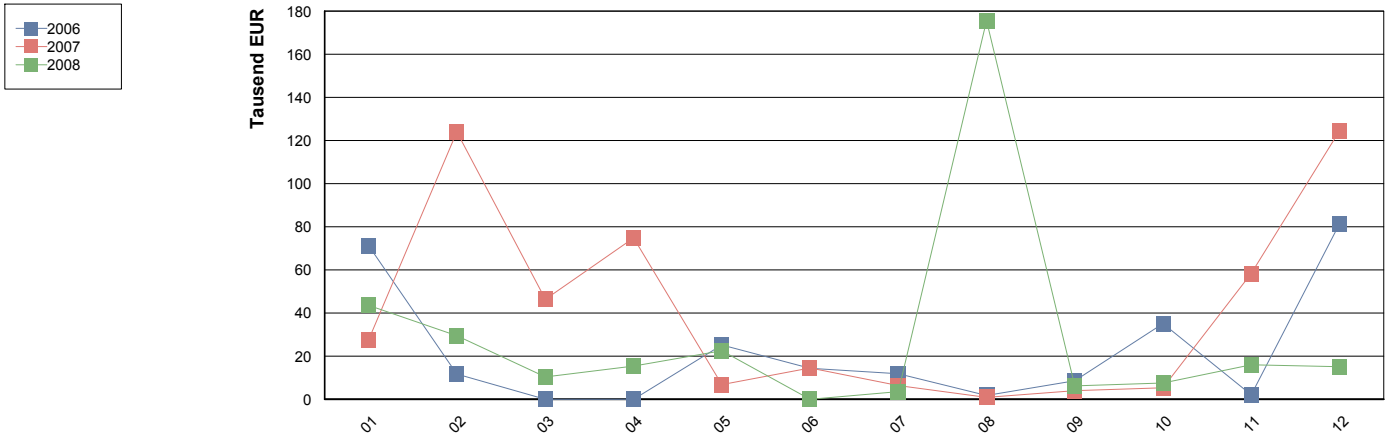

UMSÄTZE KUMULIERT

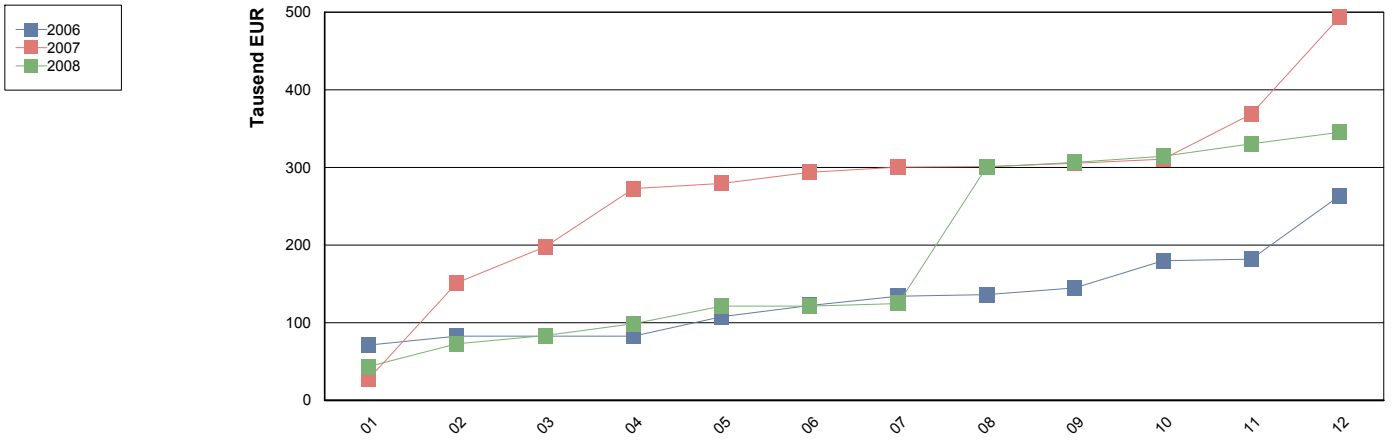

Monatsergebnis Kostenstellen

In Rechnung gestellt [in EUR]

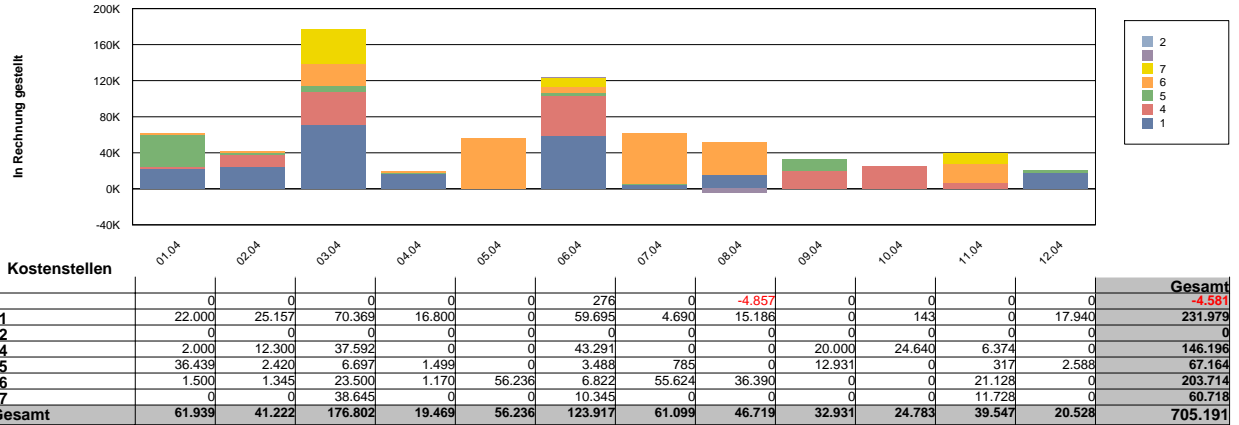

Deckungsbeitrag [in EUR]

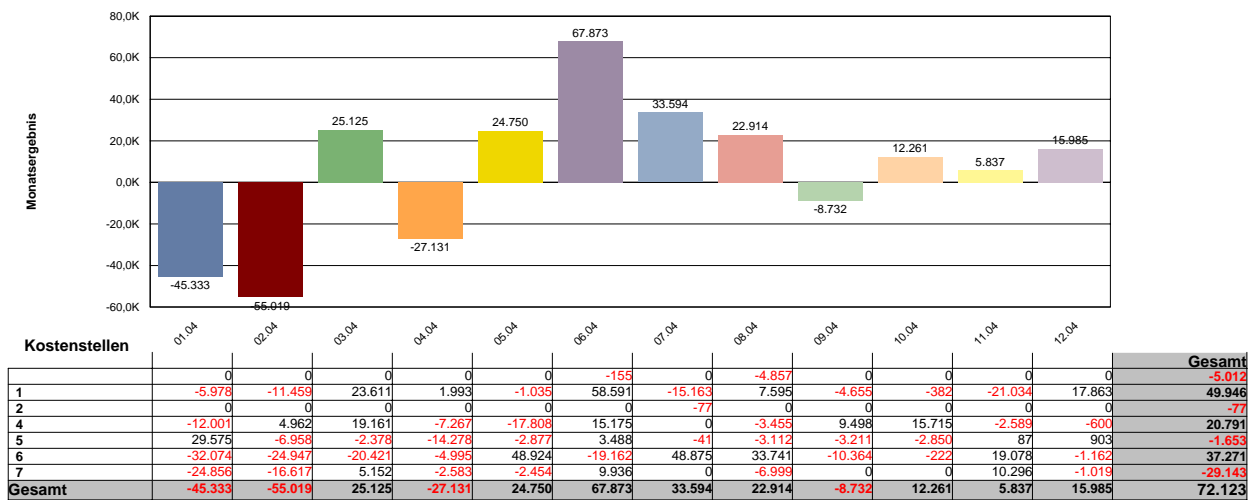

Deckungsbeitrag [in %]

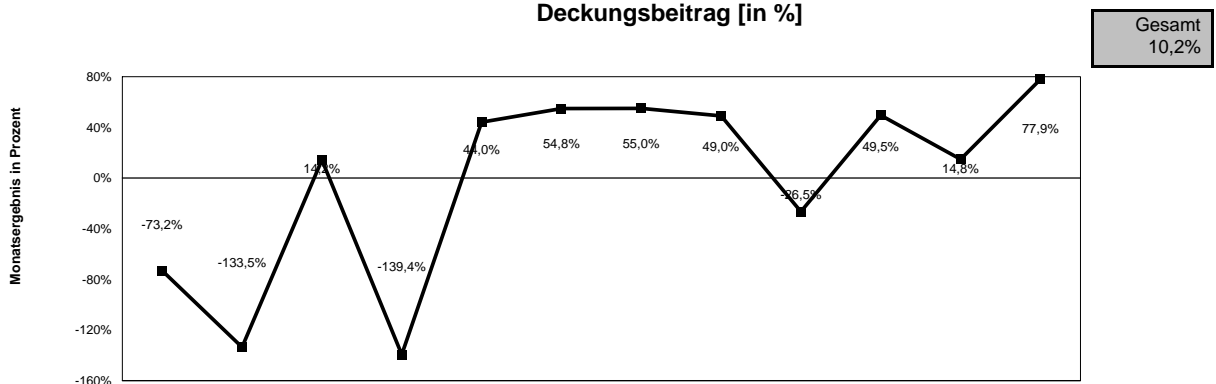

Betriebsergebnis - Deckungsbeiträge

[Projekte aller Statusstufen, Sortierung nach Kostenstelle; alle Leistungen bis Stichtag: 31.03.06]

Kostenstelle	Projektvolumen (insgesamt)	Ist-Val * (EKP)	DB I **	Vertriebsprovision+ Ist-Nval *** (EKP)	DB II	Interne Projekte Ist-Nval (EKP) ****	DB III
1000-Bereich Süd							
03.4698 - CNS, Softwareimplementierung	67.500,00 €	39.613,67 €	26.743,14 € 39,6%	1.257,52 €	25.485,62 € 37,8%		
03.4919 - Ablauforganisation Wareneinkauf	143.500,00 €	26.459,61 €	2.229,16 € 7,8%	2.375,55 €	-146,39 € -0,5%		
04.5075 - PACS Software	27.500,00 €	34.025,14 €	-6.525,14 € -23,7%	239,25 €	-6.764,40 € -24,6%		
05.4609 - Brennender Berg Konzept	11.732,50 €	14.914,51 €	-3.182,01 € -27,1%	613,52 €	-3.795,53 € -32,4%		
05.5415 - BBW - Softwarelizenzen	5.000,00 €	5.200,53 €	-4.355,53 € -87,1%	0,00 €	-4.355,53 € -87,1%		
05.5444 - BBW - Rechtsberatung	700,00 €	521,05 €	178,95 € 25,6%	0,00 €	178,95 € 25,6%		
Su. 1000-Bereich Süd	255.932,50 €	120.734,51 €	15.088,56 € 10,5%	4.485,84 €	10.602,72 € 7,4%	2.013,16 €	8.589,56 € 6,0%
1001-Bereich Süd Einkauf							
02.4693 - Importieren von Leistungen	1.752,10 €	1.691,67 €	60,43 € 3,4%	0,00 €	60,43 € 3,4%		
03.4782 - Ist-Analyse Softwareimplementierung	38.250,00 €	17.245,02 €	-5.776,66 € -50,4%	2.500,00 €	-8.276,66 € -72,2%		
04.5149 - Softwareprojektcontrolling	173.750,00 €	119.805,86 €	-12.656,53 € -11,8%	0,00 €	-12.656,53 € -11,8%		
Su. 1001-Bereich Süd Einkauf	283.799,09 €	138.742,55 €	-18.372,76 € -15,3%	2.500,00 €	-20.872,76 € -17,3%	485,11 €	-21.357,87 € -17,7%
1100-Bereich Nord							
03.1590 - Wartung	100.000,00 €	27.386,48 €	37.814,40 € 57,9%	0,00 €	37.814,40 € 57,9%		
04.1278 - Standortgutachten München	72.925,00 €	32.133,76 €	6.574,99 € 11,9%	0,00 €	6.574,99 € 11,9%		
04.4685 - Planung Implementierung	48.600,00 €	14.507,29 €	886,21 € 5,8%	137,50 €	748,71 € 4,9%		
04.4697 - Ablauf Sanierungskonzept	245.475,00 €	200.643,33 €	19.062,56 € 7,8%	732,49 €	18.330,07 € 7,5%		
04.5171 - Raiba Wiesbaden, Betreuung	90.000,00 €	18.601,51 €	6.598,49 € 26,2%	160,00 €	6.438,49 € 25,5%		
04.9520 - Druckvorlagen erstellen	40.160,00 €	1.391,38 €	490,71 € 26,1%	0,00 €	490,71 € 26,1%		
05.20018 - Bebauungsrechte	87.500,00 €	107.977,92 €	-24.366,10 € -27,8%	3.374,82 €	-27.740,92 € -31,7%		
05.5430 - Windkraftrad Nord Fondskonzept	32.384,00 €	22.460,51 €	5.008,77 € 18,2%	0,00 €	5.008,77 € 18,2%		
06.4648 - QM Heimbereich A	10.000,00 €	125,00 €	87,50 € 41,2%	0,00 €	87,50 € 41,2%		
Su. 1100-Bereich Nord	727.044,00 €	425.227,18 €	52.157,52 € 10,0%	4.404,81 €	47.752,71 € 9,1%	370,81 €	47.381,90 € 9,0%
2000-Seminare							
03.4611 - KA Friedberg	1.230,00 €	2.369,86 €	-1.139,86 € -92,7%	0,00 €	-1.139,86 € -92,7%		
Su. 2000-Seminare	1.230,00 €	2.369,86 €	-1.139,86 € -92,7%	0,00 €	-1.139,86 € -92,7%	0,00 €	-1.139,86 € -92,7%
INSGESAMT	1.268.005,59 €	687.074,11 €	47.733,46 € 3,8%	11.390,65 €	36.342,81 € 2,9%	2.869,08 €	33.473,73 € 2,6%

DB-Status: ok
< 20%
< 0€

*) nur verrechenbare (VAL)-Leistungen [als Honorar + NK] wie Zeiten, Reisekosten, Sonst. Kosten.

**) Basis Projektvol. bearbeitet, d.h. abhängig vom Projektfortschritt (Projekte ohne erfasste Leistungen werden nicht angezeigt, da nicht DB-relevant).

***) nicht verrechenbare (Nval)-Leistungen wie Zeiten, Reisekosten, Sonst. Kosten

****) nicht verrechenbare interne Kosten interner Projekte zu EKP des Bereichs (abhängig von Sortierung).

Vertrieb
Informationen / Controlling



Auftragseingang pro Monat - Jahresvergleich 2004 - 2007

[AE=Honorar; ausgewählter Zeitraum vom 01.01.2004 bis 31.12.2007; Anzeige in Tausend Euro; Werte kumuliert]

Jahr	Auftragsvolumen gesamt	Jan	Feb	Mar	Apr	Mai	Jun	Jul	Aug	Sep	Okt	Nov	Dez
2004	2.751,0	1.454,0	1.554,3	1.742,3	1.742,3	1.894,1	2.378,8	2.514,0	2.632,6	2.632,6	2.645,4	2.751,0	2.751,0
2005	3.245,5	1.043,0	1.202,8	1.615,8	1.756,7	1.768,7	1.950,4	2.380,4	2.610,4	2.824,7	2.824,7	3.044,7	3.245,5
2006	3.811,6	1.073,0	1.323,0	1.423,5	2.023,5	2.088,5	2.510,3	2.863,1	2.968,9	3.461,6	3.461,6	3.811,6	3.811,6
2007	4.447,3	500,0	1.430,0	1.867,5	2.312,3	2.312,3	2.612,3	3.412,3	3.412,3	3.842,3	3.842,3	4.147,3	4.447,3

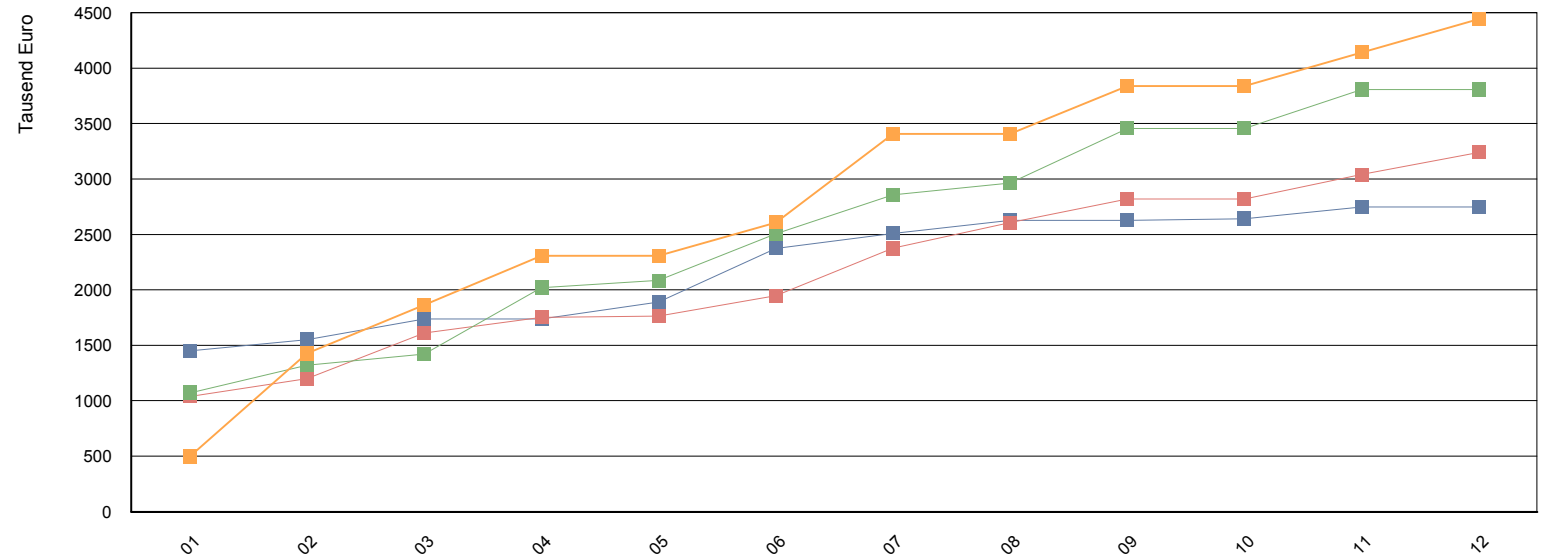
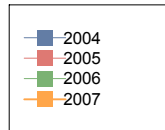

Vertriebskontakte je Akquisiteur

Firma Internet	Name Email	Anschrift	Telefon Geschäft Telefon Handy
-------------------	---------------	-----------	-----------------------------------

Berbig, S.

A-Zielperson

1 BBW AG Technik für die Wasserwirtschaft www.bbw-ag.de	Schuster Peter Dr. info@bbw-ag.de	Münchner Straße 16 D - 80000 München	089 - 89 66 87-0 0176 - 55 22 71
2 EVS GmbH www.evs.de	Wagner Wolfgang ww@evs.de	Frankfurter Str. 34 D - 60100 Frankfurt	069 - 845 236 10 -
3 Konzepra & Konzepra OHG Interne Organisation	Gemel s-richard@gmx.at	Kriehuberweg 5 A - 1050 WIEN	- -

B-Zielperson

1 Armbruster + Eidel, Beratende Ingenieure	Armbruster Armin Prof. Dr.	Mainstraße 27 D - 77652 Offenburg	0771 - 7 31 17 -
2 FORD Entwicklung www.ford.de	Wippich Ralf wr@ford.de	Mainzer Landstr. 56 D - 20000 Köln	0201 - 773369-0 -

C-Zielperson

1 Auwärter + Rebmann Ingenieurbüro		Kelterstraße 5 71032 Böblingen	0 70 31 - 21 82-0 -
2 Fränkische Revisions- und Treuhandgesellschaft www.frank-rev.de	Adelman	D - 52100 Nürnberg	- -

Burghardt, R.

A-Zielperson

1 Konzepra & Konzepra OHG Interne Organisation	Gemel s-richard@gmx.at	Kriehuberweg 5 A - 1050 WIEN	- -
---	---------------------------	---------------------------------	------------

B-Zielperson

1 Consultants International GmbH	info@consultants.de	Ublerstraße 78 53137 Bonn	02 28 - 98 57 90 -
----------------------------------	---------------------	------------------------------	---------------------------

C-Zielperson

1 Beraten & Planen www.beraten.de	beraten@beraten.de	Birkunger Straße 1a D - 67327 Leinefelden	0 36 05 - 5 55-0 -
--	--------------------	--	---------------------------

Curtius, F.

A-Zielperson

1 Maschinenbau GmbH www.maschinenbau.de	Schneider Jnes Prof. Dr. Bermann@maschinenbau.de	Beim Elbkuhhaus D - 22587 Hamburg	040 - 587 832 0 -
--	---	--------------------------------------	--------------------------

B-Zielperson



Datum: 31.05.05
Zeit: 14:58:00

P-10-4-5-5-1.6

Vertrieb - Angebotsliste (Angebote je Projekt)

(Projekte bis Status Auftragsbestätigung; EUR)

Projekt	Kunde	Angebot			Honorar	Neben- kosten	Gesamt	Wahr- sch. %	Gew. Status Projekt	
		lfd. Nr.	Datum	Status					Volumen	Anteil an gesamt %
ANGEBOT										
Anlagenentwicklung Stuttgart - 04.4656	Internet AG	1.	31.05.02	Angebot beauftragt	10.000,00	2.500,00	12.500,00	100,0%	12.500,00	Angebot
		2.	27.04.04	Angebot abgelehnt, zu teu	25.000,00	0,00	25.000,00	0,0%	0,00	Angebot
								Summe Projekt	12.500,00	
BBW - Organisationsberatung - 05.5414	BBW AG	1.	17.01.05	Angebot beauftragt	10.000,00	2.350,00	12.350,00	100,0%	12.350,00	Angebot
		2.	24.03.05	Angebot Change Request	1.250,00	0,00	1.250,00	50,0%	625,00	Angebot
								Summe Projekt	12.975,00	
Großprojekt Sbr. - 02.4641	AHA Bank	1.	04.02.02	Angebot abgegeben	400,00	0,00	400,00	33,0%	132,00	Angebot
		2.	04.02.02	Angebot abgegeben	400,00	0,00	400,00	33,0%	132,00	Angebot
								Summe Projekt	264,00	
Projektcontrollingkonzept - 04.2010	Internet AG	1.	12.02.04	Angebot abgegeben	48.500,00	0,00	48.500,00	85,0%	41.225,00	Angebot
		1.	13.07.04	Angebot abgegeben	10.000,00	0,00	10.000,00	10,0%	1.000,00	Angebot
QM Heimbereich A - 02.4648	Marriot Hotel	1.	16.04.04	Angebot abgegeben	25.000,00	0,00	25.000,00	66,0%	16.500,00	Angebot
QM Heimbereich B - 04.4644	Marriot Hotel	1.	10.10.04	Angebot abgegeben	2.222,00	0,00	2.222,00	33,0%	733,26	Angebot
Softwareimplementierung - 05.3590	Maschinenbau GmbH	1.	10.10.04	Angebot abgegeben	1.000,00	0,00	1.000,00	33,0%	330,00	Angebot
		2.	10.10.04	Angebot abgegeben	1.000,00	0,00	1.000,00	33,0%	330,00	Angebot
								Summe Projekt	1.063,26	
Zentrale Projektplanung - 03.4736	Adelholz GmbH	1.	09.06.04	Angebot beauftragt	1.000,00	0,00	1.000,00	100,0%	1.000,00	Angebot
		2.	05.06.04	Angebot abgegeben	5.500,00	0,00	5.500,00	25,0%	1.375,00	Angebot
								Summe Projekt	2.375,00	
								Summe ANGEBOT	87.902,26	54,7%
AUFTRAGSBESTÄTIGUNG										
Due Dilligence - 03.5044	Automobile Franzen GmbH	1.	05.01.05	Angebot beauftragt	18.000,00	1.800,00	19.800,00	100,0%	19.800,00	Auftragsbestätigung
Presswerk Köln - 02.4614	FORD	1.	18.01.05	Angebot beauftragt	50.000,00	3.000,00	53.000,00	100,0%	53.000,00	Auftragsbestätigung
								Summe AUFTRAGSBESTÄTIGUNG	72.800,00	45,3%
								GESAMTVOLUMEN	160.702,26	100,0%

Vertrieb - Angebotsliste nach Projektstart-Plan pro Monat

(Honorar, Erfolgshonorar, NK; EUR)

Projekt	Honorar	Erfolgs-honorar	Neben-kosten	Angebots-volumen gesamt	%	Angebots-volumen gewichtet	2005											
							Jan	Feb	Mar	Apr	Mai	Jun	Jul	Aug	Sep	Okt	Nov	Dez
05.5414 - BBW - Ablauforganisation	10.000	0	2.340	12.340	50%	6.170			6.170									
Gesamt KSt.	10.000	0	2.340	12.340	50%	6.170	0	0	6.170	0	0	0	0	0	0	0	0	0
401 NL Stuttgart																		
J15300 - Integration des Finanzmanager:	8.190	0	0	8.190	75%	6.142			6.142									
Gesamt KSt. 401	8.190	0	0	8.190	75%	6.142	0	0	6.142	0	0	0	0	0	0	0	0	0
501 NL Köln																		
2004 - Betreuung WAN	38.500	0	0	38.500	25%	9.625					9.625							
02.4636 - Feasibility Studie	11.336	0	0	11.336	50%	5.668			5.668									
04.4656 - Anlagentwicklung Stuttgart	35.000	0	10.000	45.000	66%	29.700				29.700								
04.1800 - Neukonzeption Supply Chain	10.000	0	0	10.000	0%													
Gesamt KSt. 501	94.836	0	10.000	104.836	43%	44.993	0	0	5.668	0	29.700	9.625	0	0	0	0	0	0
502 NL Bonn																		
03.3590 - Softwareimplementierung	180.000	0	0	180.000	0%													
Gesamt KSt. 502	180.000	0	0	180.000	0%	0	0	0	0	0	0	0	0	0	0	0	0	0
601 NL Berlin																		
02.2589 - M&A Werkzeugmaschinen	5.011	0	0	5.011	90%	4.510			4.510									
02.4641 - Großprojekt Sbr.	150.000	0	0	150.000	33%	49.500			49.500									
02.4644 - QM Heimbereich B	25.000	0	0	25.000	0%													
Gesamt KSt. 601	180.011	0	0	180.011	30%	54.010	0	54.010	0	0	0	0	0	0	0	0	0	0
602 NL Berlin-Mitte																		
04.2010 - Projektcontrollingkonzept	140.000	2.000	5.000	147.000	85%	124.950			124.950									
910 - Akquisitionsstrukturen festlegen	24.170	0	1.021	25.191	10%	2.519	2.519											
Gesamt KSt. 602	164.170	2.000	6.021	172.191	74%	127.469	2.519	0	0	124.950	0	0	0	0	0	0	0	0
1100 NL Hamburg																		
03.4757 - Marktforschung Wahlen	10.985	0	2.000	12.985	0%													
02.4648 - QM Heimbereich A	10.000	0	0	10.000	10%	1.000						1.000						
Gesamt KSt. 1.100	20.985	0	2.000	22.985	4%	1.000	0	0	0	0	0	0	0	1.000	0	0	0	0
INSGESAMT 2005	658.192	2.000	20.361	680.553	35%	239.784	2.519	54.010	17.980	124.950	29.700	9.625	0	1.000	0	0	0	0