

Reporting der PACS Businessdaten (Beispiele)



Fokus		KUNDE	PROJEKT	FINANZEN	MITARBEITER
Funktion					
GESCHÄFTS- FÜHRUNG CONTROLLING		<ul style="list-style-type: none"> Umsatz nach Kundengruppen (Branche) 	<ul style="list-style-type: none"> Monatsergebnisse 	<ul style="list-style-type: none"> Offene Posten Liste 	<ul style="list-style-type: none"> Tätigkeitsstruktur MA (VAL / NVAL)
PROJEKT- LEITUNG		/	<ul style="list-style-type: none"> Planungsstand Projekt: Budget / Schritt, Plan, Ist 	<ul style="list-style-type: none"> Auftrag / erbrachte Leistung / noch berechenbare Leistung 	<ul style="list-style-type: none"> Offene Kapazitäten / MA-Verfügbarkeit
BERATER MITARBEITER		/	<ul style="list-style-type: none"> Noch offene Budgets je MA je Projekt 	<ul style="list-style-type: none"> Rechnung Freier Mitarbeiter 	<ul style="list-style-type: none"> Soll-Ist-Zeiten im Monat je Mitarbeiter (Arbeitszeitkonto, Urlaubsanspruch)

Reportauswahl durch Klick auf das Matrixfeld.

Auf den folgenden Seiten zur Bedienung der PACS Software (Kurzanimation) auf die grün umrandeten Felder klicken.

Zum Beenden des Vollbildmodus bitte <Esc> drücken.



Kontakte Projekte Aktivitäten Reports

Controlling

- Aktivitäten (Ist oder Plan) je Projekt (EKP, VKP, Liste)
- Aktivitäten (Ist oder Plan) je Projekt (VAL-NVAL, B-NB, ZRS, Zeit, VKP, Liste)
- Aktivitäten (Ist, latent, Liste)
- Auftragseingang nach orga Zuordnung Akquisiteur pro Monat
- Auftragseingang Vorgabe-Ist Akquisiteur
- Betriebsergebnis - BAB (Matrix, Basis Zeit)
- Betriebsergebnis - book-to-bill
- Betriebsergebnis - Cashflow
- Betriebsergebnis - Deckungsbeiträge Projekt
- Betriebsergebnis - Erfolgsbeiträge Mitarbeiter I,II
- Betriebsergebnis - Erfolgsbeiträge Mitarbeiter I,II,III
- Betriebsergebnis - Firmen- und Bereichsplanung
- Betriebsergebnis - Umsatz (Honorar, VAL-Zeiten, T-K-M) nach KSt-Bereichen
- Betriebsergebnis - Umsatz HuNK im Jahr nach Höhe
- Betriebsergebnis - Umsatz HuNK nach Kontaktgruppen (Grafik)**
- Betriebsergebnis - Umsatz HuNK und Ergebnis pro Monat im Jahr (Grafik)
- Betriebsergebnis - Umsatz HuNK und Ergebnis pro Monat je Projekt im Jahr
- Betriebsergebnis - Umsatz HuNK, Kosten und Ergebnis pro Jahr, Jahresvergleich (Gr
- Betriebsergebnis - Umsatzentwicklung (in Rechnung gestellte Betraege) - Zweijahres
- Budget Abrechnung - Budgetentwicklung (AT, Honorar, Reisekosten) pro Monat
- Budget Abrechnung - Kapazitätenauslastung Hitliste
- Budget Abrechnung - Kapazitätsauslastung Mitarbeiter
- Budget Abrechnung - Leistung Berater

Beschreibung

In Rechnung gestellte Beträge (Umsatz) sortiert nach Obergruppen und den jeweils definierten Untergruppen. Auswahl Obergruppe, Zeitraum, Währung

Report aufrufen



Datum: 07.02.08

Zeit: 17:36:40

P-10-1-6.0.3-4.2

Betriebsergebnis - Umsatz HuNK nach Kontaktgruppe "Branche"

Zeitraum vom 01.01.2007 bis 31.12.2007

Gruppe

Honorarumsatz netto

Kunde / Projekt

in EUR *

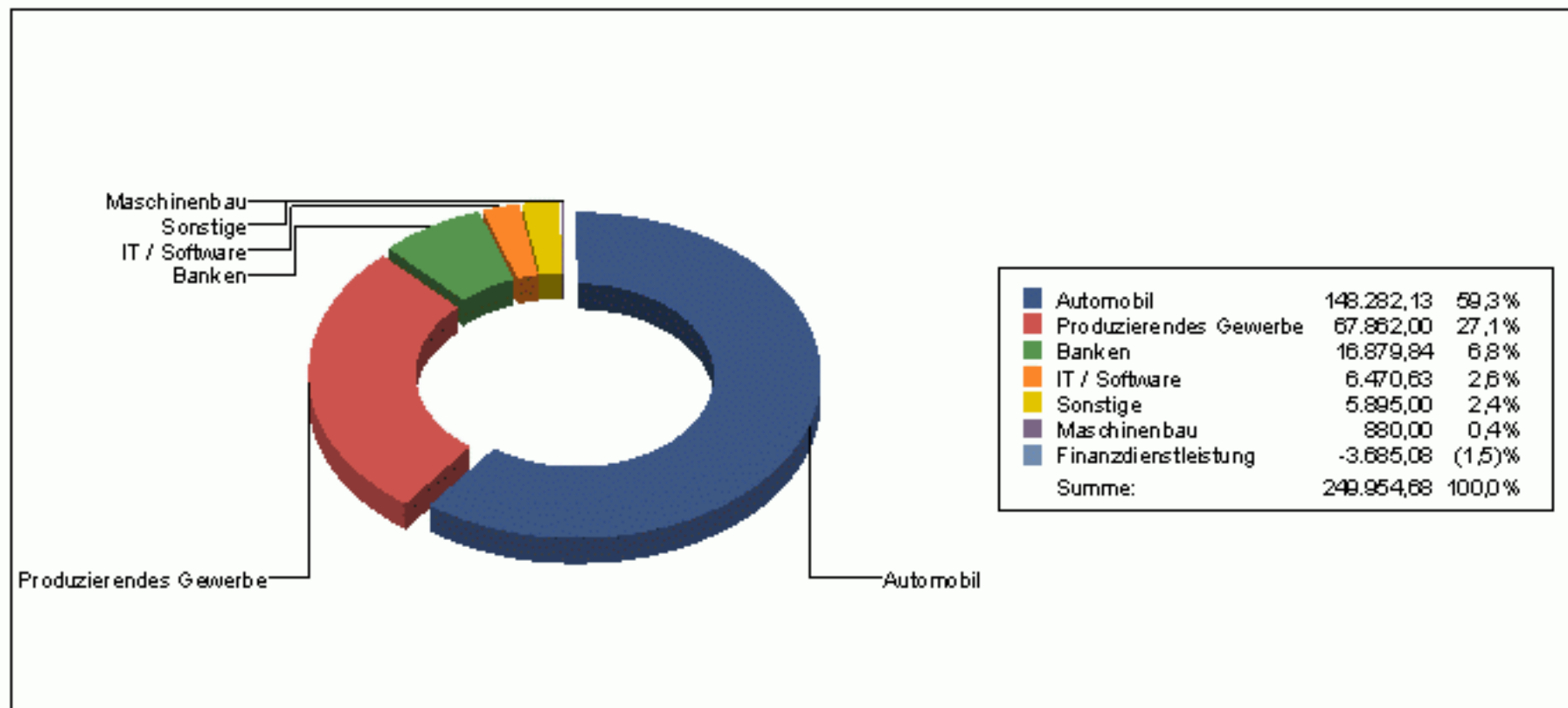

Aktualisieren

Schließen



Kontakte Projekte **Aktivitäten** Reports

- + Buchhaltung
- Controlling
 - Aktivitäten (Ist oder Plan) je Projekt (EKP, VKP, Liste)
 - Aktivitäten (Ist oder Plan) je Projekt (VAL-NVAL, B-NB, ZRS, Zeit, VKP, Liste)
 - Aktivitäten (Ist, latent, Liste)
 - Auftragseingang nach orga Zuordnung Akquisiteur pro Monat
 - Auftragseingang Vorgabe-Ist Akquisiteur
 - Betriebsergebnis - BAB (Matrix, Basis Zeit)
 - Betriebsergebnis - book-to-bill
 - Betriebsergebnis - Cashflow
 - Betriebsergebnis - Deckungsbeiträge Projekt
 - Betriebsergebnis - Erfolgsbeiträge Mitarbeiter I,II
 - Betriebsergebnis - Erfolgsbeiträge Mitarbeiter I,II,III
 - Betriebsergebnis - Firmen- und Bereichsplanung
 - Betriebsergebnis - Umsatz (Honorar, VAL-Zeiten, T-K-M) nach KSt-Bereichen
 - Betriebsergebnis - Umsatz HuNK im Jahr nach Höhe
 - Betriebsergebnis - Umsatz HuNK nach Kontaktgruppen (Grafik)
 - Betriebsergebnis - Umsatz HuNK und Ergebnis pro Monat im Jahr (Grafik)
 - Betriebsergebnis - Umsatz HuNK und Ergebnis pro Monat je Projekt im Jahr**
 - Betriebsergebnis - Umsatz HuNK, Kosten und Ergebnis pro Jahr, Jahresvergleich (Gr
 - Betriebsergebnis - Umsatzentwicklung (in Rechnung gestellte Betraege) - Zweijahres
 - Budget Abrechnung - Budgetentwicklung (AT, Honorar, Reisekosten) pro Monat
 - Budget Abrechnung - Kapazitätenauslastung Hitliste
 - Budget Abrechnung - Kapazitätsauslastung Mitarbeiter



Beschreibung

Monatliche Betragswerte eines Jahres, Beträge in Rechnung gestellt, berechenbare Stunden/Tage und durchschn. Satz, Zeit- und Sachkosten. Auswahl Zeiteinheit, Jahr, Währung, KSt.

Report aufrufen

Seitenansicht

 Datum: 07.02.08
 Zeit: 18:35:45
 P-101-6.0.922.8

Betriebsergebnis - Umsatz HuNK und Ergebnis pro Monat je Projekt

[Jahr 2007; in EUR]

Monate	In Rg. gestellt	Std. be- rechenbar*	Durchschn. Std.-Satz	Zeitkosten gesamt**	Sachkosten gesamt***	Kosten gesamt	Monats- ergebnis	
Januar								
4 Implementierung	07.5473		8,00	640,00		640,00	-640,00	
Acbus, Wartung	04.5230	7.914,05	15,85	499,31		1.182,20	6.731,85	
Adelholz, Wartung	04.5231	4.094,41	13,25	309,01		1.031,25	3.063,16	
ASC, Risikoanalyse	07.5437				39,00	39,00	-39,00	
Aufbau Argumentation	04.5133		3,50	269,50		269,50	-269,50	
Aufbau Systemvertrieb	04.4608		1,00	77,00		77,00	-77,00	
BBW - Entwicklung Ar	06.5457		3,00	120,00		120,00	-120,00	
BBW - Implementierung	06.5417		2,00	80,00		80,00	-80,00	
BBW - Organisationsb	07.5414	2.206,88	32,50	67,90	178,21	1.746,21	460,66	
Bebauungsrechte	05.2001	6.228,04					6.228,04	
Dienstwagenflotte Opt	05.4762		20,00	800,00		800,00	-800,00	
FluVacc	06.5002		28,00	1.120,00		1.120,00	-1.120,00	
Förderung Randgebiet	04.5207		16,50	1.270,50		1.270,50	-1.270,50	
Neubau Werkanlage I	06.4935		88,00	880,00		880,00	-880,00	
Opt. des Grundwasser	04.5405	5.700,00	26,00	219,23		2.002,00	3.698,00	
Portfolio Far East	06.1000		22,00	880,00		880,00	-880,00	
Restrukturierung	04.3900		7,25	290,00		290,00	-290,00	
Softwareimplementier	05.3590				3.000,00	3.000,00	-3.000,00	
Testprojekt	07.5471	100,00					100,00	
T-Online-Projekt	05.5441		34,00	2.433,00		2.433,00	-2.433,00	
Viewdokumentation	03.4938	5.000,00	96,00	52,08		4.809,04	190,96	
Summe Monat		31.243,38	416,85	74,95	19.441,49	3.228,21	22.669,70	8.573,68

Februar

AEV - Projektplan	07.5470	90,00	1,00	90,00		50,00	40,00
Arc, Wartung	04.5232		2,00	80,00		80,00	-80,00
ASC, Risikoanalyse	07.5437		14,00	594,00	332,23	926,23	-926,23
Aufbau Argumentation	04.5133		10,00	770,00	-1.000,00	-230,00	230,00
BBW - Förderung NL	05.5424	695,00	8,00	86,88		320,00	375,00
BBW - Organisationsb	07.5414	7.767,48	39,25	197,90	1.458,73	3.028,73	4.738,75
BBW - Softwarelizenz	05.5415	4.250,00			4.250,00	4.250,00	
Brennender Berg Konz	05.4609	347,50	4,00	86,88		160,00	187,50
Druckvorlagen erstelle	04.9520	380,00	4,00	95,00		308,00	72,00

Aktualisieren

Schließen



- [-] Buchhaltung
 -Eingangsrechnungen pro Woche
 -Faktura - erbrachte und berechnete Einzelleistungen (Liste)
 -Faktura - Gutschriften - Übersicht
 -Faktura - Historie verwalteter Rechnungen
 -Faktura - Mitarbeiter-Leistungen, noch berechenbar (Details)
 -Faktura - Projektvolumen HuNK, VAL, Rechnung, noch berechenbar (Überblick)
 -Faktura - Projektvolumen, VAL-NVAL, Rechnung, noch berechenbar (Details)
 -Faktura - Rechnung in Abhängigkeit inhaltliche Fertigstellung
 -Faktura - Rechnungen - Zahlungen - Gutschriften Liste
 -Faktura - Rechnungen, VAL, noch berechenbar (Überblick)
 - Faktura - Überblick**
 -Fibu - Halbfertige Leistungen
 -Förderprogramm - Projektliste
 -Förderprogramm - Verwendung
 -Projekt - Erfolgshonorare
 -Projekt - Projektvolumen HuNK, Faktura (Überblick)
 -Projekt Fakturawerte
 -Projekt Nebenkosten pro Monat
 -Reisekosten je Monat je Kostenart (nach MA, von MA bezahlt)
 -Reisekosten je Monat je MA (nach Kostenarten, von Fa bezahlt)
 -Reisekosten je Projekt (VL, NVL nach Kostenarten)
- [+] Controlling
- [+] Mitarbeiter
- [+] Vertrieb



Beschreibung

Alle Projekte mit Anzeige aller Rechnungen (ohne Vorschlagsnummern) mit Teilzahlungen, Stornos, Gutschriften. Auswahl Zeitraum, Sortierung, Umfang.

Report aufrufen

Seitenansicht

 Datum: 08.02.08
 Zeit: 18:10:32
 P-1006.133.4

Faktura Überblick

(Rg. gestellt; sortiert nach Monat; EUR; Rechnungsdatum bis zum , Zahlungseingang bis zum 08.02.08; Alle Projekt-Statusstufen)

Rg.-Nr. / G.-Nr.	Rg.- Datum	Projekt	Kunde [Kd.-Nr.]	Rg.-Betrag netto	Rg.-Betrag brutto	Zahl.- ziel	Zahlungseingang		noch offen per 08.02.08*)	Status per 08.02.08**)
							Betrag	Datum		
Nov 2007										
1164-07	08.11.07	07.5414	BBW - Organisationsberatung	BBW AG [100895]	1.523,75	1.813,26	22.11.07		1.813,26	Rechnung
1166-07	11.11.07	05.5300	Integration des Finanzmanag.	Konzeptra & Konzeptra OHG [80]	15.834,53	18.843,09	25.11.07		18.843,09	Rechnung
1169-07	19.11.07	07.5414	BBW - Organisationsberatung	BBW AG [100895]	2.121,01	2.524,00	03.12.07		2.524,00	Rechnung
1170-07	21.11.07	07.5414	BBW - Organisationsberatung	BBW AG [100895]	10.000,00	11.900,00	05.12.07		11.900,00	Rechnung
1171-07	21.11.07	07.5414	BBW - Organisationsberatung	BBW AG [100895]	805,00	957,95	05.12.07		957,95	Rechnung
GESAMT Monat					30.284,29	36.038,31			36.038,31	
Jan 2008										
1183-08	14.01.08	05.4762	Dienstwagenflotte Optimierung	VICOTRY VERSICHERUNG [11	10.000,00	11.900,00	28.01.08		11.900,00	Rechnung
1184-08	14.01.08	05.4762	Dienstwagenflotte Optimierung	VICOTRY VERSICHERUNG [11	5.750,00	6.842,50	28.01.08		6.842,50	Rechnung
1185-08	16.01.08	06.5458	MES Masterplant	OCE Technology [1141]	1.000,00	1.190,00	30.01.08		1.190,00	Rechnung
1186-08 ges.	16.01.08	06.5458	MES Masterplant	OCE Technology [1141]	1.420,00	1.689,80	30.01.08	72 1.600,00 16.01.08	89,80	tw. bez.
1189-08	23.01.08	08.5498	Bank - Strategieentwicklung	Bank AG []	8.010,00	9.531,90	06.02.08		9.531,90	Rechnung
1193-08	29.01.08	04.4656	Anlagenentwicklung Stuttgart	Internet AG [1002010]	1.448,75	1.724,01	12.02.08		1.724,01	Rechnung
GESAMT Monat					27.628,75	32.878,21		1.600,00	31.278,21	
Feb 2008										
1784-08	05.02.08	08.5500	Bank AG, Riskmanagement	Bank AG []	100,00	119,00	19.02.08		119,00	Rechnung
1202-08	06.02.08	07.5414	BBW - Organisationsberatung	BBW AG [100895]	2.200,00	2.618,00	20.02.08		2.618,00	Rechnung
1207-08	07.02.08	07.5414	BBW - Organisationsberatung	BBW AG [100895]	1.891,36	2.250,72	21.02.08		2.250,72	Rechnung
1208-08	07.02.08	05.4762	Dienstwagenflotte Optimierung	VICOTRY VERSICHERUNG [11	1.390,00	1.654,10	21.02.08		1.654,10	Rechnung
1209-08	07.02.08	04.3900	Restrukturierung	Maschinenbau GmbH [8007]	1.305,00	1.552,95	21.02.08		1.552,95	Rechnung
1210-08	07.02.08	03.4938	Viewdokumentation	ARC [8001]	8.533,60	10.154,98	21.02.08		10.154,98	Rechnung
GESAMT Monat					15.419,96	18.349,75			18.349,75	
INSGESAMT					73.333,00	87.266,27		1.600,00	85.666,27	

Aktualisieren

Schließen



Kontakte Projekte Aktivitäten Reports

-Projektplan - Zeiten (Plan-Ist, VAL, VKP) je Projekt oder Mitarbeiter
-Reisekosten je Projekt (EKP, VKP)
-Urlaubsanspruch (Basis Eintrag Urlaub Ressourcenkalender)
-Zeiten (Ist - Ressourcenkalender) - Urlaub, Krankheit, Gleittage, Sonderurlaub im Ja
-Zeiten (Ist oder Plan) je MA oder Projekt pro Kalendertag (Uebersicht 31 Tage)
-Zeiten (Ist oder Plan) je MA oder Projekt pro Kalenderwoche (Uebersicht 12 KW)
-Zeiten (Ist oder Plan) je MA oder Projekt pro Monat (Uebersicht 12 Monate)
-Zeiten (Ist) je MA (VKP, VAL-NVAL, Matrix)
-Zeiten (Ist) je MA (Zeit) mit Prozentanteilen je Projekt
-Zeiten (Ist) je MA (Zeit, VAL-B, VAL-NB, NVAL, Matrix)
-Zeiten (Ist) je MA (Zeit, VAL-NVAL, T-K-M, Matrix)**
-Zeiten (Ist) je MA (Zeit, VAL-NVAL-Auswahl) gesamt pro Projekt
-Zeiten (Ist) je Projekt (Zeit und Prozentanteil je MA)
-Zeiten (Ist) je Projekt (Zeit, Matrix, Grafik) nach KSt gesamt
-Zeiten (Ist) je Projekt (Zeit, VAL-NVAL, T-K-M, Matrix)
-Zeiten (Ist-Soll) je MA (Überblick)
-Zeiten (Ist-Soll) je MA pro KW, Monat (Ueberblick)
-Zeiten (Ist-Soll) je MA pro Monat mit Gleitzeit, Ueberstunden, Urlaub (Ueberblick)
-Zeiten (Ist-Soll) je MA pro Monat mit Zeitkonto, Urlaub [AR-M] (Ueberblick)
-Zeiten (Plan-Ist) je MA (Zeit, T-K-M, Matrix)
-Zeiten (Plan-Ist) je Projekt (Zeit, VKP, T-K-M, Matrix)
-Ziele - VAL und AE Vorgaben mit Zielerreichung
-Ziele - VAL Vorgaben und Ist-Leistung mit Produktivität MA

+ Mitarbeiter



Beschreibung

Ist-Zeiten (AS oder AT, gesamt) je MA und Projekt pro Tag, KW oder Monat . Auswahl Zeitraum, Darstellungsebene, Sortierung KSt.

Report aufrufen

Zeiten (Ist) je Mitarbeiter (VAL-NVAL)

[Zeitraum 01.01.2007 bis 31.12.2007; AT; pro Monat]

		Jan 07	Feb 07	Mrz 07	Apr 07	Mai 07	Jun 07	Jul 07	Aug 07	Sep 07	Okt 07	Nov 07	Dez 07	Total
Alice, M.	VAL	18,75	18,13	15,63	18,63	19,38	12,50	10,97	15,00	20,00	19,88	20,19	15,25	204,28
	NVAL	1,56	0,81	1,50	1,25	1,00	8,13	10,00	5,00					29,25
	Σ	20,31	18,94	17,13	19,88	20,38	20,63	20,97	20,00	20,00	19,88	20,19	15,25	233,53
Amtmann, R.	VAL	21,00	20,00	20,00	20,00	20,00	20,39	20,00	19,00	20,00			20,00	200,39
	NVAL										20,00	20,00		40,00
	Σ	21,00	20,00	20,00	20,00	20,00	20,39	20,00	19,00	20,00	20,00	20,00	20,00	240,39
Berbig, A.	VAL							20,00	20,50	20,00	23,75	12,38	15,00	111,63
	NVAL	20,00	20,00	20,00	20,00	20,00	20,00							120,00
	Σ	20,00	20,00	20,00	20,00	20,00	20,00	20,00	20,50	20,00	23,75	12,38	15,00	231,63
Berbig, S.	VAL	17,23	18,84	6,15	20,88	20,98	4,46	4,22	3,38	4,97	6,31	20,69	16,44	144,53
	NVAL	2,94	0,31	14,00		1,31	12,50	18,52	15,30	15,13	15,38		5,00	100,38
	Σ	20,17	19,16	20,15	20,88	22,29	16,96	22,74	18,65	20,09	21,69	20,69	21,44	244,91
Burghardt, R.	VAL	20,00					20,00							40,00
	Σ	20,00					20,00							40,00
Curtius, F.	VAL	15,72	13,28	16,63	11,75	16,84	13,34	18,06	15,59	15,13	20,22	17,38	7,69	181,63
	NVAL	3,56	4,06	5,50	10,00	4,03	6,75	4,00	6,41	4,00	4,06	0,69	7,53	60,59
	Σ	19,28	17,34	22,13	21,75	20,88	20,09	22,06	22,00	19,13	24,28	18,07	15,22	242,23
Pecher, T.	VAL	11,28	21,13	20,00	15,69	10,00	20,00	3,75	4,00	19,88	21,69	20,22	18,00	185,63
	NVAL	7,00			3,00	7,00		15,00	15,00		0,09	0,31		47,41
	Σ	18,28	21,13	20,00	18,69	17,00	20,00	18,75	19,00	19,88	21,78	20,53	18,00	233,03
Gesamt		139,04	116,56	119,40	121,19	120,54	138,07	124,52	119,15	119,10	131,38	111,85	104,91	1.465,71

davon

VAL	103,98	91,38	78,40	86,94	87,20	90,69	77,00	77,45	99,97	91,84	90,85	92,38	
	75%	78%	66%	72%	72%	66%	62%	65%	84%	70%	81%	88%	
NVAL	35,06	25,19	41,00	34,25	33,34	47,38	47,52	41,70	19,13	39,53	21,00	12,53	
	25%	22%	34%	28%	28%	34%	38%	35%	16%	30%	19%	12%	

Bitte klicken um fortzufahren...

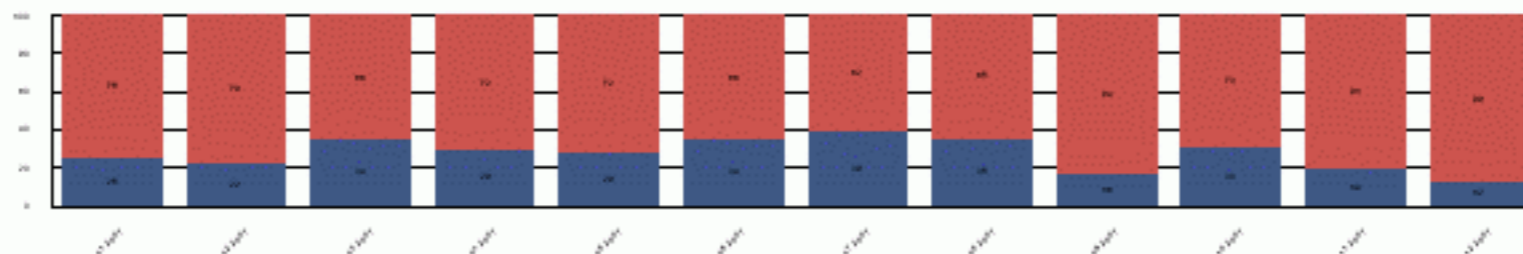



Planungsebene: KW

12.02.2008

Go To

	Projekt / Schritt / MA	Su. Plan h	Su. Ist h
[*]	Bank - Strategieentwicklung	338,00	85,00
	(Kein Schritt)	0,00	0,00
	1. Analyse interne Strukturen	120,00	50,00
	Berbig Sabine	80,00	
	Curtius Friedrich	40,00	
	2. Analyse Markt	70,00	8,00
	Pecher Thomas	70,00	
	3. Analyse Wettbewerb	80,00	27,00
	Staudacher Matthias	80,00	
	4. Strategieentwicklung	68,00	0,00
	Berbig Sabine	28,00	
	Curtius Friedrich	40,00	

Februar 2008			März 2008				April 2008				Mai 2008				Juni 2008	
KW7	KW8	KW9	KW10	KW11	KW12	KW13	KW14	KW15	KW16	KW17	KW18	KW19	KW20	KW21	KW22	KW23
77,00	42,00	32,00	17,00	17,00	17,00	17,00										

Direkt Report auswählen

- Projektplan - Gantt-Darstellung
- Projektplan - Zeiten (Plan-Ist) je Projekt je KW, Monat
- Projektplan - Zeiten (Plan-Ist, VAL) je Projekt, Schritt**
- Projektplan - Zeiten (Plan-Ist, VKP) je Projekt (Ueberblick mit Reichweite)

Abbrechen Anzeigen

Verfügbare Kapazitäten h	
Berbig Sabine	
Curtius Friedrich	
Pecher Thomas	

13,00	21,00	21,00	26,00	36,00	28,00	28,00	30,00	40,00	40,00	40,00	22,00	40,00	32,00	32,00	40,00	40,00
-5,00	30,00	35,00	-45,00	35,00	27,00	27,00		40,00	40,00	40,00	7,00	40,00	32,00	32,00	40,00	40,00
10,00	10,00	25,00	25,00	25,00	28,00	28,00	25,00	25,00	25,00	25,00	28,00	25,00	28,00	28,00	25,00	25,00



Datum: 12.02.08

Zeit: 9:36:16

P-10-13-6.0.92-4.0

Projektplan - Zeiten (Plan-Ist, VAL) je Projekt, Schritt *)

[Zeitraum Ist-Zeiten bis 30.04.08]

Projekt Schritt	Mitarbeiter	Plan-Std.	Ist-Std.	Noch offen (Plan-Ist)	Fortschritt		
					Zeit %	Inhalt %	Stichtag
Bank - Strategieentwicklung - 08.5498							
Schritt 1. Analyse interne Strukturen							
	Berbig S.	80,00	10,00	70,00	13%		
	Curtius F.	40,00	44,00	-4,00	110%		
	Σ Schritt	120,00	54,00	66,00	45%	75%	12.02.08
Schritt 2. Analyse Markt							
	Pecher T.	70,00	8,00	62,00	11%		
	Σ Schritt	70,00	8,00	62,00	11%	5%	12.02.08
Schritt 3. Analyse Wettbewerb							
	Staudacher M.	80,00	27,00	53,00	34%		
	Σ Schritt	80,00	27,00	53,00	34%	66%	12.02.08
Schritt 4. Strategieentwicklung							
	Berbig S.	28,00	0,00	28,00			
	Curtius F.	40,00	0,00	40,00			
	Σ Schritt	68,00	0,00	68,00	0%	0%	12.02.08
SUMME PROJEKT		338,00	89,00	249,00	26%	43%	

Aktualisieren

Schließen



- [-] Buchhaltung
 -Eingangsrechnungen pro Woche
 -Faktura - erbrachte und berechnete Einzelleistungen (Liste)
 -Faktura - Gutschriften - Übersicht
 -Faktura - Historie verwalteter Rechnungen
 -Faktura - Mitarbeiter-Leistungen, noch berechenbar (Details)
 -Faktura - Projektvolumen HuNK, VAL, Rechnung, noch berechenbar (Überblick)**
 -Faktura - Projektvolumen, VAL-NVAL, Rechnung, noch berechenbar (Details)
 -Faktura - Rechnung in Abhängigkeit inhaltliche Fertigstellung
 -Faktura - Rechnungen - Zahlungen - Gutschriften Liste
 -Faktura - Rechnungen, VAL, noch berechenbar (Überblick)
 -Faktura - Überblick
 -Fibu - Halbfertige Leistungen
 -Förderprogramm - Projektliste
 -Förderprogramm - Verwendung
 -Projekt - Erfolgshonorare
 -Projekt - Projektvolumen HuNK, Faktura (Überblick)
 -Projekt Fakturawerte
 -Projekt Nebenkosten pro Monat
 -Reisekosten je Monat je Kostenart (nach MA, von MA bezahlt)
 -Reisekosten je Monat je MA (nach Kostenarten, von Fa bezahlt)
 -Reisekosten je Projekt (VL, NVL nach Kostenarten)
- [+] Controlling
- [+] Mitarbeiter
- [+] Vertrieb



Beschreibung

Gegenüberstellung Honorar, verrechenbare Leistungen (VAL), Rechnungsstellung. Ermittlung der möglichen Rechnungsstellung. Alle externen Projekte in Durchführung. Auswahl Zeitraum.

Report aufrufen

Seitenansicht



Datum: 12.02.08

Zeit: 10:06:01

P1006.1.4-29

Faktura - Projektvolumen HuNK, VAL, Rechnung, noch berechenbar (Überblick)

[Zeitraum bis 31.01.08 (für Aktivitäten + Angebote) und bis 31.01.08 (für Rechnungen); in EUR]

Projekt	Kunde	Projekt volumen netto			VAL Ist VKP netto	VAL noch zu erbringen		In Rg. ge- stellt netto	noch fakturierbar	
		Honorar	NK	gesamt		VKP netto	%		Basis Projekt- volumen	max. VAL*
1. 4Implementierung - 07.5473	Infomed	100.000,00	1.835,00	101.835,00	50.949,29	50.885,71	50%	51.271,45	50.563,55	50.563,55
2. 4planung - 07.5477	Cosmos GmbH	3.139,00	713,00	3.852,00	3.852,00			2.902,00	950,00	950,00
3. Aachner Logistic - 04.2009	Internet AG	453.000,00	20.000,00	473.000,00	317.176,53	155.823,47	33%	283.339,66	189.660,34	189.660,34
4. AAV - Projektplan - 07.5470	VW	4.880,00	0,00	4.880,00	4.880,00			205,00	4.675,00	4.675,00
5. Ablauf Sanierungskonzept - 04.4697	Internet AG	378.250,00	14.772,18	393.022,18	257.811,27	135.210,91	34%	158.447,12	234.575,06	234.575,06
6. Ablauforganisation Wareneinkauf - 04.4698	Automobile Franzen GmbH	100.500,00	15.000,00	115.500,00	122.318,77	-6.818,77	-6%	46.674,70	68.825,30	68.825,30
7. Acbus, Wartung - 04.5230	ACBUS Planung + Beratung	15.000,00	0,00	15.000,00	8.956,08	6.043,92	40%	8.936,88	6.063,12	6.063,12
8. Adelholz, Wartung - 04.5231	Adelholz GmbH	68.800,00	6.880,00	75.680,00	6.800,42	68.879,58	91%	4.806,41	70.873,59	6.800,42
9. Akquisitionsstrukturen festlegen - 05.9101	Maschinenbau GmbH	78.452,11	1.078,85	79.530,96	79.530,96	0,00	0%	68.730,56	10.800,40	10.800,40
10. Anlage Projektdokumentation - 05.4703	Compass GmbH	49.000,00	4.000,00	53.000,00	44.771,74	8.228,26	16%	51.090,85	1.909,15	1.909,15
11. Anlagenentwicklung Stuttgart - 04.4656	Internet AG	85.000,00	10.000,00	95.000,00	70.141,27	24.858,73	26%	76.501,27	18.498,73	18.498,73
12. Anpassungsprogrammierung Assistenten - 04.5411	Marriot Hotel	25.800,00	1.200,00	27.000,00	37.346,38	-10.346,38	-38%	18.381,99	8.618,01	8.618,01
13. Antriebsentwicklung - 07.5475	Daimler	31.521,50	504,90	32.026,40	32.026,40			25.796,50	6.229,90	6.229,90
14. AO K Projekt - 06.5452	ATT GmbH	10.000,00	0,00	10.000,00	13.783,50	-3.783,50	-38%	3.516,00	6.484,00	6.484,00
15. ASC, Risikoanalyse - 07.5437	AIRTEC GmbH	37.500,00	6.500,00	44.000,00	36.668,68	7.331,32	17%	31.858,45	12.141,55	12.141,55

Aktualisieren

Schließen



Kontakte Projekte Aktivitäten Reports

- + Buchhaltung
- + Controlling
- + Mitarbeiter
- Projekte
 - Budget Abrechnung - Zeiten (Plan-Ist) je Projekt pro KW, Monat
 - Freigabemanager - Freigegebene Ist-Zeiten je Projekt
 - Projektplan - Aktivitäten (Plan-Ist, VAL, VKP, DB) je Projekt, Schritt
 - Projektplan - Gantt-Darstellung
 - Projektplan - Offene Kapazitäten MA je KW, Monat**
 - Projektplan - Zeiten (Plan-Ist) je Projekt je KW, Monat
 - Projektplan - Zeiten (Plan-Ist, VAL) je Projekt, Schritt
 - Projektplan - Zeiten (Soll-Plan) je MA je KW, Monat
 - Projektplan - Zeiten (Soll-Plan-Ist) je MA je KW, Monat
 - Projektplan - Zeiten (Soll-Plan-Ist) je Projekt und je MA je KW, Monat
 - Zeiten (Ist oder Plan) je Projekt (Zeit, T-K-M, Matrix)
 - Zeiten (Ist) je Projekt (KSt, Projektart) und je MA (KSt) gesamt
 - Zeiten (Ist) je Projekt (Zeit) Einzelstundennachweis (Liste)
 - Zeiten (Ist) je Projekt mit Freigaben im Freigabemanager
- + Vertrieb
- + Sekretariat
- + Kontrollreports
- + Controlling mit Org. Verantwortung
- + Portfoliobewertung

Beschreibung

Mitarbeiterzeit (Soll, Plan, Ist) für KW oder Monate je MA / Projektstatus / Projekt. Auswahl Zeitraum.



Report aufrufen



Projektplan - Offene Kapazitäten MA

Datum: 12.02.08

Zeit: 12:08:35

P-1036.1.1-3.1

[Parameter: Start: 01.02.08; MA: alle; Projekte: alle; Einheit: Arbeitstage]

Mitarbeiter	Gesamt	2.08	3.08	4.08	5.08	6.08	7.08	8.08	9.08	10.08	11.08	12.08	1.09
Alice, M.	147,1	5,8	5,8	8,1	12,3	14,3	15,6	13,3	15,3	14,6	13,3	15,3	13,3
Amtmann, R.	173,6	7,1	11,3	13,5	14,3	15,8	17,3	15,0	16,5	16,5	15,0	15,0	16,5
Berbig, S.	174,2	-1,3	3,9	9,3	7,6	15,1	20,3	18,1	20,2	20,1	18,9	20,0	22,0
Curtius, F.	212,9	3,5	6,5	17,0	15,9	21,0	23,0	20,0	22,0	22,0	20,0	20,0	22,0
Füger, A.	118,3	7,4	5,2	8,3	7,2	9,3	9,2	8,8	13,0	13,0	12,0	11,0	14,0
Götz, W.	187,4	0,4	-11,3	9,3	19,0	21,0	23,0	20,0	22,0	22,0	20,0	20,0	22,0
Hennes, D.	216,5	6,0	4,5	17,0	19,0	21,0	23,0	20,0	22,0	22,0	20,0	20,0	22,0
Hohenburg, F.	106,5	1,8	0,5	9,8	9,5	10,5	11,5	10,0	11,0	11,0	10,0	10,0	11,0
Pecher, T.	203,4	2,1	16,6	19,3	16,6	18,4	20,1	17,5	19,3	19,3	17,5	17,5	19,3
Staudacher, M.	162,0	5,0	-1,5	2,0	-1,0	8,5	23,0	20,0	22,0	22,0	20,0	20,0	22,0
OFFEN INSGESAMT	1.701,9	37,8	41,5	113,5	120,3	154,8	186,0	162,7	183,3	182,5	166,7	168,8	184,1



Kontakte Projekte Aktivitäten Reports

- [-] Mitarbeiter
 -Aktivitäten (Ist) je MA (Zeiten, Sachkosten)
 -Aktivitäten (Ist oder Plan) je MA (VAL-NVAL, ZRS, Zeit, VKP, Liste)
 -Budget Abrechnung - Leistung Berater
 -Budget Abrechnung - Projektstandsliste je Mitarbeiter**
 -Freigabemanager - Freigegebene Ist-Zeiten je MA [AR-M]
 -Mitarbeiter - alle Projekte (Überblick)
 -Projektplan - Aktivitäten (Plan, Beschreibungen) je Projekt oder Mitarbeiter
 -Rechnung freier MA
 -Reisekosten Mitarbeiter
 -Reisekosten Mitarbeiter pro Projekt
 -Zeiten (Ist oder Plan) je MA (Zeit, T-K-M, Matrix)
 -Zeiten (Ist) je MA (Zeit) Tätigkeitsbericht
 -Zeiten (Ist) je MA (Zeit) Tätigkeitsbericht mit Reisekosten (VKP ne, EKP br)
 -Zeiten (Ist) je MA (Zeit) und Kalendertag pro Monat [AR-M]
 -Zeiten (Ist) je MA (Zeit, VAL-NVAL, Liste) - Einzelauswahl
 -Zeiten (Ist) je MA (Zeit, VAL-NVAL, T-K-M, Matrix)
 -Zeiten (Ist) je MA (Zeit, VKP) mit Reisekosten (VKP, EKP) pro Tag
 -Zeiten (Ist) je MA (Zeit, VKP) Tätigkeitsbericht pro Projekt
 -Zeiten (Ist) je MA (Zeit, VKP) Tätigkeitsbericht pro Tag [AR-M]
 -Zeiten (Ist) je Mitarbeiter mit Freigaben im Freigabemanager
 -Zeiten (Ist) und Spesen je MA (freiberufl MA) pro KW [AR-M]
 -Zeiten (Ist) und Spesen je MA pro KW [AR-M]
 -Zeiten (Ist-Soll) je MA pro Monat mit Gleitzeit, Überstunden, Urlaub [AR-M]
 -Zeiten (Ist-Soll) je MA pro Monat mit Zeitkonto, Urlaub [AR-M]



Beschreibung

Übersicht Budget- und Ist-Werte (VAL und NVAL; Betragswerte zu EKP) aus Mitarbeitersicht.

Report aufrufen

Budget Abrechnung - Projektstandsliste je Mitarbeiter

(Zeiten bis 31.01.2008 und erledigte Projekte ab 31.01.2008 berücksichtigt)

	Vorgabe		Verbrauch MT			Rest	
	MT	EUR	Monat	bis	gesamt	MT	EUR
			1.08	31.12.07			

Pecher, T.

VAL

Markteinführungskonzept - 03.4705	72,00	50.400,00	4,00	54,00	58,00	14,00	6.030,00
Viewdokumentation - 03.4938	198,00	99.000,00		11,00	11,00	187,00	91.080,00
Aachner Logistic - 04.2009	50,00	25.000,00		29,00	29,00	21,00	2.815,00
Anlagenentwicklung Stuttgart - 04.4656	25,00	18.750,00		38,08	38,08	-13,08	-8.335,50
DC-Laufender Service&Support - 04.5882	60,00	42.000,00		64,75	64,75	-4,75	-7.533,75
CNS, Softwareimplementierung - 05.4698				2,00	2,00	-2,00	-1.530,00
Anlage Projektdokumentation - 05.4703				0,91	0,91	-0,91	-696,15
Due Dilligence - 05.5044	100,00	65.000,00	10,00		10,00	90,00	57.350,00
Windkrafttrad Nord Fondskonzept - 05.5430	23,00	14.720,00		10,00	10,00	13,00	8.320,00
Qualitätsmanagement - 06.0900	700,00	448.000,00		110,00	110,00	590,00	363.850,00
Organisation Wareneinkauf - 06.1055				9,00	9,00	-9,00	-6.880,00
Prozessumstellung - 06.1464				0,72	0,72	-0,72	-862,50
BBW - Organisationsberatung - 07.5414				1,81	1,81	-1,81	-1.450,00
AAV - Projektplan - 07.5470				0,13	0,13	-0,13	-90,00
4Implementierung - 07.5473				1,00	1,00	-1,00	-720,00
Bank - Strategieentwicklung - 08.5498	10,00	7.200,00	1,00		1,00	9,00	6.480,00
Gesamt VAL			15,00	332,39	347,39		

NVAL

Allgemeine Büroarbeit - 04.0201				75,50	75,50		
Krankheit - 04.0399				3,00	3,00		
BBW - Organisationsberatung - 07.5414				0,09	0,09		
Urlaub - 10.1270			7,50	20,13	27,63		
Akquisition allgemein - 10.9930				7,64	7,64		
Gesamt NVAL			7,50	106,36	113,86		

Bitte klicken um fortzufahren...

Insgesamt VAL	622,03 *	1.238,00	770.070,00	15,00	332,39	347,39	890,61	507.827,10
Insgesamt NVAL				0,00	61,24	68,74		
Insgesamt				22,50	438,75	461,25		

Beschreibung

- ⊕ Buchhaltung
- ⊕ Controlling
- ☐ Mitarbeiter
 -Aktivitaeten (Ist) je MA (Zeiten, Sachkosten)
 -Aktivitäten (Ist oder Plan) je MA (VAL-NVAL, ZRS, Zeit, VKP, Liste)
 -Budget Abrechnung - Leistung Berater
 -Budget Abrechnung - Projektstandsliste je Mitarbeiter
 -Freigabemanager - Freigegebene Ist-Zeiten je MA [AR-M]
 -Mitarbeiter - alle Projekte (Überblick)
 -Projektplan - Aktivitäten (Plan, Beschreibungen) je Projekt oder Mitarbeiter
 -Rechnung freier MA**
 -Reisekosten Mitarbeiter
 -Reisekosten Mitarbeiter pro Projekt
 -Zeiten (Ist oder Plan) je MA (Zeit, T-K-M, Matrix)
 -Zeiten (Ist) je MA (Zeit) Taetigkeitsbericht
 -Zeiten (Ist) je MA (Zeit) Taetigkeitsbericht mit Reisekosten (VKP ne, EKP br)
 -Zeiten (Ist) je MA (Zeit) und Kalendertag pro Monat [AR-M]
 -Zeiten (Ist) je MA (Zeit, VAL-NVAL, Liste) - Einzelauswahl
 -Zeiten (Ist) je MA (Zeit, VAL-NVAL, T-K-M, Matrix)
 -Zeiten (Ist) je MA (Zeit, VKP) mit Reisekosten (VKP, EKP) pro Tag
 -Zeiten (Ist) je MA (Zeit, VKP) Tätigkeitsbericht pro Projekt
 -Zeiten (Ist) je MA (Zeit, VKP) Tätigkeitsbericht pro Tag [AR-M]

Rechnung freier MA nach Honorar und Nebenkosten (Anzahl, Einheit, EKP, EKGK der Firma). Auswahl MA, Zeitraum, Währung



Report aufrufen

Matthias Staudacher
Holbeinstrasse 67
86158 Augsburg

Str.Nr.: 127 / 55566677

Augsburg, 12.02.2008

PACS Jobware GmbH&Co. KG
Landsberger Straße 480
81241 München

RECHNUNG

für den Zeitraum vom 01.12.2007 bis 31.12.2007

Datum	Projekt		Preis/Einheit	Gesamtpreis
ASC, Risikoanalyse / 07.5437				
3.12.07	Beratung (h)	5,75 Std.	51,13	294,00
4.12.07	Beratung (h)	8,00 Std.	51,13	409,04
5.12.07	Beratung (h)	8,00 Std.	51,13	409,04
<u>Reisekosten</u>				
4.12.07	Pkw Privat Km-Pauschale	220,00 Km	0,30	66,00
4.12.07	Reisepauschale (08-14)	1,00 Anzahl	6,00	6,00
Gesamt netto				1.184,08
MwSt. 19%				224,97
Gesamt brutto				1.409,05

Bitte überweisen Sie den Betrag auf das Konto:
KontoNr. 568 774 10
Bank Stadtparkasse Augsburg
BLZ 700500100

Zeiten | Sonst. Kosten | Reisekosten | Reports

Beschreibung

Ist-Stundennachweis je MA pro Monat mit Überblick Soll-Ist aktueller Monat, MA-Zeitkonto (Gleitzeit mit Überstundenauszahlung) und Urlaub. Auswahl Stichtag (Monat, Jahr) und Mitarbeiter.

-Reisekosten Mitarbeiter pro Projekt
-Zeiten (Ist oder Plan) je MA (Zeit, T-K-M, Matrix)
-Zeiten (Ist) je MA (Zeit) Taetigkeitsbericht
-Zeiten (Ist) je MA (Zeit) Taetigkeitsbericht mit Reisekosten (VKP ne, EKP br)
-Zeiten (Ist) je MA (Zeit) und Kalendertag pro Monat [AR-M]
-Zeiten (Ist) je MA (Zeit, VAL-NVAL, Liste) - Einzelauswahl
-Zeiten (Ist) je MA (Zeit, VAL-NVAL, T-K-M, Matrix)
-Zeiten (Ist) je MA (Zeit, VKP) mit Reisekosten (VKP, EKP) pro Tag
-Zeiten (Ist) je MA (Zeit, VKP) Tätigkeitsbericht pro Projekt
-Zeiten (Ist) je MA (Zeit, VKP) Tätigkeitsbericht pro Tag [AR-M]
-Zeiten (Ist) je Mitarbeiter mit Freigaben im Freigabemanager
-Zeiten (Ist) und Spesen je MA (freiberufl MA) pro KW [AR-M]
-Zeiten (Ist) und Spesen je MA pro KW [AR-M]
-Zeiten (Ist-Soll) je MA pro Monat mit Gleitzeit, Überstunden, Urlaub [AR-M]
-Zeiten (Ist-Soll) je MA pro Monat mit Zeitkonto, Urlaub [AR-M]**
- ⊕.....Projekte
- ⊕.....Vertrieb
- ⊕.....Sekretariat
- ⊕.....Kontrollreports
- ⊕.....Controlling mit Org. Verantwortung
- ⊕.....Portfoliobewertung



Report aufrufen

erfasst

gelöscht

neu

bearbeitet

gesperrt

Schließen

Seitenansicht

Januar 2008

Name	Curtius, Friedrich			Zeitkonto (Stunden)	Urlaub (Tage)
Stichtag	31.01.08				
		Arbeitszeiten (Tage)			
		Stichtag	Monat		
Soll-Stunden	176,00	176,00		Saldo Vormonate	124,06
Ist-Stunden	178,25			ÜS mit Gehalt abgegolten	0,00
				Saldo akt. Monat	2,25
				ÜS Auszahlung	0,00
				Endsaldo	126,31
				Rest Vorjahr	1,50
				Aktuelles Jahr	30,00
				Genommene Tage im Jahr	4,00
				davon im lfd Monat	4,00
				Endsaldo	27,50

Zusammenfassung Monat

Projekt	Bezeichnung	Stunden
<u>extern</u>		
06.5417	BBW - Implementierung Software	1,00
07.5414	BBW - Organisationsberatung	7,75
	<u>davon:</u>	
	Konzeption	6,75
		1,00
07.5437	ASC, Risikoanalyse	2,50
07.5475	Antriebsentwicklung	32,00
08.4925	Implementierung Software	29,50
08.5497	BBW - Performance Schweizer Franken	15,50
08.5498	Bank - Strategieentwicklung	34,00
	<u>davon:</u>	
	1. Analyse interne Strukturen	34,00
		122,25
<u>intern</u>		
04.0201	Allgemeine Büroarbeit	24,00
10.1270	Urlaub	32,00
		56,00
Insgesamt		178,25

Details Monat

Datum	Proj.-Nr.	Beschreibung	Stunden
Mi, 02.01	10.1270	Urlaub	8,00
Do, 03.01	10.1270	Urlaub	8,00
Fr, 04.01	10.1270	Urlaub	8,00
Mo, 07.01	10.1270	Urlaub	8,00
Di, 08.01	04.0201	Allgemeine Büroarbeit	8,00
Mi, 09.01	04.0201	Allgemeine Büroarbeit	8,00
Do, 10.01	04.0201	Allgemeine Büroarbeit	8,00

Aktualisieren

Schließen